

● FERROLHO ●<sup>®</sup>

SOLUÇÕES  
QUE VALORIZAM

MOBILIÁRIO





<b>MOBILIÁRIO</b>	<b>6</b>
<b>DOBRADIÇAS</b>	<b>7</b>
COM AMORTECEDOR	8
COM MOLA	13
COM MOLA INVERTIDA	17
SEM MOLA	18
ESPECIAIS	19
CALÇOS	22
ACESSÓRIOS PARA DOBRADIÇAS	27
<b>PUXADORES</b>	<b>29</b>
PUXADORES	30
ASAS	40
<b>FECHADURAS</b>	<b>46</b>
SOBREPOSTAS	47
VARETA	49
PALANCA	51
VIDRO	52
ÍMANS	53
DE CÓDIGO	54
OUTRAS	55
<b>LIGADORES</b>	<b>62</b>
<b>SUPORTES DE PRATELEIRA</b>	<b>66</b>
<b>FECHOS</b>	<b>71</b>
FECHOS	72
TIC-TAC	74
MAGNÉTICOS	76
<b>PÉS, NIVELADORES E RODAS</b>	<b>78</b>
PÉS	79
NIVELADORES	82
RODAS	85
<b>CORREDIÇAS</b>	<b>86</b>
DE ROLETE	87
DE ESFERA	88
OCULTAS C/AMORTECEDOR EXTRAÇÃO PARCIAL	90
OCULTAS C/AMORTECEDOR EXTRAÇÃO TOTAL	92
OCULTAS PUSH EXTRAÇÃO PARCIAL	94
OCULTAS PUSH EXTRAÇÃO TOTAL	95
ACESSÓRIOS	96
<b>SISTEMAS ELEVATÓRIOS/REBATÍVEIS</b>	<b>97</b>
ABERTURA 90°	98
VERTICAL	100
PORTA DUPLA	101
OUTROS	102
<b>MESAS</b>	<b>105</b>
MESAS	106
PÉS DE MESA	107
BASES GIRATÓRIAS	109
ACESSÓRIOS	110

<b>CAMAS</b>	<b>111</b>
SISTEMAS ELEVATÓRIOS P/CAMA	112
SISTEMAS COMBINADOS SOFÁ-CAMA	114
ACESSÓRIOS P/CAMAS ELEVATÓRIAS	115
ACESSÓRIOS P/CAMAS	116
<b>SISTEMAS PORTA DE CORRER DE FOLE</b>	<b>117</b>
<b>SISTEMA DE PORTA DE CORRER COPLANAR</b>	<b>120</b>
<b>SISTEMAS DE PORTA DE RECOLHER</b>	<b>122</b>
F-PARK	123
SALICE EXEDRA GRAVITY	125
HAWA CONCEPTA	127
ACCURIDE	129
<b>DIVERSOS</b>	<b>130</b>





# MOBILIÁRIO

- 7 DOBRADIÇAS
- 29 PUXADORES
- 46 FECHADURAS
- 62 LIGADORES
- 66 SUPORTES DE PRATELEIRA
- 71 FECHOS
- 78 PÉS, NIVELADORES E RODAS
- 86 CORREDIÇAS
- 97 SISTEMAS ELEVATÓRIOS/REBATÍVEIS
- 105 MESAS
- 111 CAMAS
- 117 SISTEMAS PORTA DE CORRER DE FOLE
- 120 SISTEMA DE PORTA DE CORRER COPLANAR
- 122 SISTEMAS DE PORTA DE RECOLHER
- 130 DIVERSOS

# DOBRADIÇAS

- 8 COM AMORTECEDOR
- 13 COM MOLA
- 17 COM MOLA INVERTIDA
- 18 SEM MOLA
- 19 ESPECIAIS
- 22 CALÇOS
- 27 ACESSÓRIOS PARA DOBRADIÇAS

## COM AMORTECEDOR

### DOBRADIÇA SILENTIA EXCENTRA CUP3FDP9



Dobradiça Silentia com amortecedor e bucha, abertura de 106° e copo de 35mm. Para portas com espessura entre 14mm-22mm.

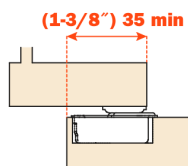

CÓDIGO	MODELO	ACABAMENTO	TIPO DE PRODUTO	GRAU DE ABERTURA	CAIXA
100401533586	Com amortecedor	Niquelado		106°	150

### DOBRADIÇA SILENTIA FRAME CUP35D9R



Dobradiça Silentia com amortecedor e bucha, abertura de 106° e copo de 35mm. Para portas com espessura entre 14mm-22mm.

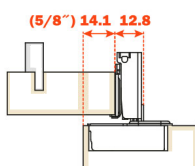

CÓDIGO	MODELO	ACABAMENTO	TIPO DE PRODUTO	GRAU DE ABERTURA	CAIXA
100401530803	Com amortecedor	Niquelado		106°	300

### DOBRADIÇA 110° C/AMORT. SILENTIA +700 C7A6\_E9



Dobradiça Salice Silentia + série 700, abertura 110°. Para portas com espessura até 26 mm. Possibilidade de 2 regulações de amortecimento.

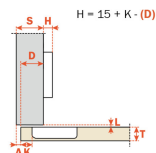

CÓDIGO	MODELO	ACABAMENTO	VERSÃO	TIPO DE PRODUTO	GRAU DE ABERTURA	CAIXA
100401524745	Com amortecedor	Niquelado	Curva total		110°	300
100401524744	Com amortecedor	Niquelado	Meia curva		110°	300
100401524743	Com amortecedor	Niquelado	Reta		110°	300

IMPRESINDIVEIS:

100401524734 CALÇO AVIÃO CLICK 3D H3 BAR3R39  
100401524733 CALÇO AVIÃO CLICK 3D H0 BAR3R09 (p. 22)

### DOBRADIÇA PARA VIDRO CBG2AE9



Dobradiça para vidro Silentia+ com amortecedor, 110°. Com placa incluída.



CÓDIGO	MODELO	ACABAMENTO	VERSÃO	TIPO DE PRODUTO	GRAU DE ABERTURA	CAIXA
100401533337	Com amortecedor	Niquelado	Reta		110°	150

IMPRESINDIVEIS:

100401524734 CALÇO AVIÃO CLICK 3D H3 BAR3R39  
100401524726 CALÇO AVIÃO CLICK 1D H0 BAV3M09F (p. 23)

## COM AMORTECEDOR

### DOBRADIÇA PARA VIDRO CBG2AE6/00



Dobradiça para vidro Silentia+ com amortecedor, 110°. Placa vendida em separado.



CÓDIGO	MODELO	ACABAMENTO	VERSÃO	TIPO DE PRODUTO	GRAU DE ABERTURA	CAIXA
100401530909	Com amortecedor	Titânio	Reta		110°	150

**IMPRESINDIVEIS:**

100401533338 PLACA P/DOBRADIÇA VIDRO PBGLZ09 (p. 27)  
100401524812 CALÇO CLICK AÇO/ZAMAK H3 TITANIO BAR3R36

### DOBRADIÇA PRUMO 110° C7A6NE9AC



Dobradiça Salice série 200, abertura 110° de prumo. Diâmetro de copo 35mm.

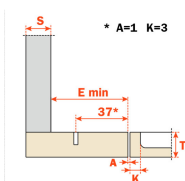

CÓDIGO	MODELO	ACABAMENTO	TIPO DE PRODUTO	GRAU DE ABERTURA	CAIXA
100401525381	Com mola	Niquelado		110°	150

### DOBRADIÇA 155° C/AMORT. SILENTIA +700 C2AK\_E9



Dobradiça de copo meia curva da gama Silentia + série 200, com braço 9°. Com amortecedor para fecho suave da porta e com mola na abertura e fecho.

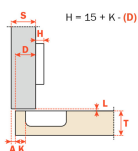

CÓDIGO	MODELO	ACABAMENTO	VERSÃO	TIPO DE PRODUTO	GRAU DE ABERTURA	CAIXA
100401524916	Com amortecedor, Com mola	Niquelado	Curva total		155°	100
100401524915	Com amortecedor, Com mola	Niquelado	Meia curva		155°	100
100401524914	Com amortecedor, Com mola	Niquelado	Reta		155°	100

**IMPRESINDIVEIS:**

100401524734 CALÇO AVIÃO CLICK 3D H3 BAR3R39  
100401524733 CALÇO AVIÃO CLICK 3D H0 BAR3R09 (p. 22)



100401524915 100401524916

### DOBRADIÇA CHROMIA C/AM 94° RETA NIQ. C7A7AEC

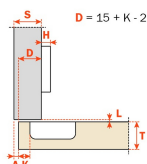

CÓDIGO	MODELO	ACABAMENTO	VERSÃO	TIPO DE PRODUTO	MATERIAL	GRAU DE ABERTURA	CAIXA
100401535261	Com amortecedor	Niquelado	Reta		Inox	94°	300

**IMPRESINDIVEIS:**

100401535260 CALÇO CHROMIA OCULTO H2 NIQ. BAP3M2C

## COM AMORTECEDOR

### DOBRADIÇA 105° X91



Dobradiça 105°. Com sistema click. Diâmetro de copo 35mm. Para portas com espessura de 14 a 24 mm. Possibilidade de afinação 3D (dobradiça + calço): altura, largura, profundidade. Para aplicações em madeira.

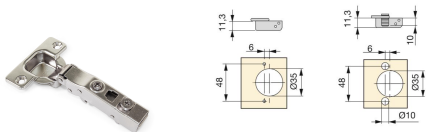

CÓDIGO	MODELO	ACABAMENTO	VERSÃO	TIPO DE PRODUTO	GRAU DE ABERTURA	CAIXA
141801517459	Com amortecedor	Niquelado	Curva total		105°	200
141801517458	Com amortecedor	Niquelado	Meia curva		105°	200
141801517457	Com amortecedor	Niquelado	Reta		105°	200

**IMPRESINDIVEIS:**

141801517461 CALÇO 0 3D X91 1041507  
141801517460 CALÇO 0 X91 1041107 (p. 24)

### DOBRADIÇA X91 COPO Ø35 165°



Dobradiça 165°. Com sistema click. Diâmetro de copo 35 mm. Para portas com espessura de 14 a 26 mm. Possibilidade de afinação 3D (dobradiça + calço): altura, largura, profundidade. Para aplicações em madeira



CÓDIGO	MODELO	ACABAMENTO	VERSÃO	TIPO DE PRODUTO	GRAU DE ABERTURA	CAIXA
141801519655	Com amortecedor	Niquelado	Curva total		165°	100
141801519654	Com amortecedor	Niquelado	Meia curva		165°	100
141801519653	Com amortecedor	Niquelado	Reta		165°	100

**IMPRESINDIVEIS:**

141801517461 CALÇO 0 3D X91 1041507

### DOBRADIÇA X91 COPO Ø35 90° C/AM.



Dobradiça de prumo com amortecedor, abertura 90°. Com sistema click.

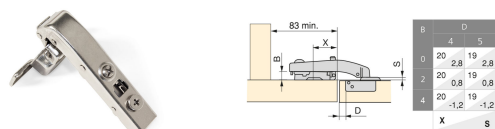

CÓDIGO	MODELO	ACABAMENTO	VERSÃO	TIPO DE PRODUTO	GRAU DE ABERTURA	CAIXA
141801519967	Com amortecedor	Niquelado	Reta		90°	200

### DOBRADIÇA X91 Ø35 C/AMORT. TITÂNIO



Dobradiça 105°. Com sistema click. Diâmetro de copo 35mm. Para portas com espessura de 14 a 24 mm. Possibilidade de afinação 3D (dobradiça + calço): altura, largura, profundidade. Para aplicações em madeira.

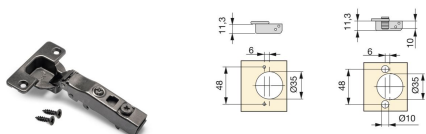

CÓDIGO	MODELO	ACABAMENTO	VERSÃO	TIPO DE PRODUTO	GRAU DE ABERTURA	CAIXA
141801522590	Com amortecedor	Titânio	Curva total		105°	200
141801522589	Com amortecedor	Titânio	Meia curva		105°	200
141801522588	Com amortecedor	Titânio	Reta		105°	200

**IMPRESINDIVEIS:**

141801522591 CALÇO X91 00 1041552 TITÂNIO (p. 24)

## COM AMORTECEDOR

### DOBRADIÇA M110 CLICK C/AMORT.



Dobradiça M 110 abertura 105°. Com amortecedor integrado. Com click. Distância entre furos 48/6. Para portas com espessura de 14 a 26 mm. Possibilidade de afinação (dobradiça + calço): altura: +/- 2 mm largura: +/-3 mm profundidade: +/-2 mm Para portas de madeira.



CÓDIGO	MODELO	ACABAMENTO	VERSÃO	TIPO DE PRODUTO	GRAU DE ABERTURA	CAIXA
128601529993	Com amortecedor	Niquelado	Curva 8		105°	250
128601529994	Com amortecedor	Niquelado	Curva 16		105°	250
128601529992	Com amortecedor	Niquelado	Reta		105°	250

IMPRESINDIVEIS:

128601529998 CALÇO M310 3D H0 311.70.610 (p. 25)

### DOBRADIÇA SERIE N CNA7\_E\_



Dobradiça Silentia+ Série N, abertura a 94°. Aplicação standard, com mecanismo de fecho suave ajustável.

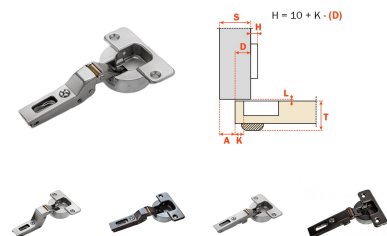

100401525589 100401532857 100401524742 100401532377

CÓDIGO	MODELO	ACABAMENTO	VERSÃO	TIPO DE PRODUTO	GRAU DE ABERTURA	CAIXA
100401532750	Com amortecedor	Niquelado	Curva 8		94°	300
100401525589	Com amortecedor	Niquelado	Curva 16		94°	300
100401524742	Com amortecedor	Niquelado	Reta		94°	300
100401532857	Com amortecedor	Titânio	Curva 8		94°	300
100401532255	Com amortecedor	Titânio	Curva 16		94°	-
100401532377	Com amortecedor	Titânio	Reta		94°	300

IMPRESINDIVEIS:

100401524734 CALÇO AVIÃO CLICK 3D H3 BAR3R39  
100401524733 CALÇO AVIÃO CLICK 3D H0 BAR3R09 (p. 22)

### DOBRADIÇA 110° SILENTIA TITANIO



Dobradiças para portas com espessura mínima de 16mm. Profundidade do caneco 13,5 mm. Abertura 110°.



100401524810 100401532790

CÓDIGO	MODELO	ACABAMENTO	VERSÃO	TIPO DE PRODUTO	GRAU DE ABERTURA	CAIXA
100401524809	Com amortecedor	Titânio	Curva 8		110°	300
100401524810	Com amortecedor	Titânio	Curva 16		110°	300
100401532790	Com amortecedor	Titânio	Reta		110°	300

### DOBRADIÇA QUICK DTC COM AMORTECEDOR



Dobradiça modelo Quick com amortecedor. Copo Ø35mm.

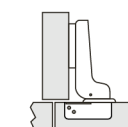

Curva 8



136401533190 136401524007

CÓDIGO	MODELO	ACABAMENTO	VERSÃO	TIPO DE PRODUTO	GRAU DE ABERTURA	CAIXA
136401532175	Com amortecedor	Niquelado	Curva 8		100°	200
136401533190	Com amortecedor	Niquelado	Curva 16		100°	200
136401524007	Com amortecedor	Niquelado	Reta		100°	200

IMPRESINDIVEIS:

136401520317 CALÇO DTC 3D P/ DOBRADIÇA N15 (p. 25)

## COM AMORTECEDOR

### DOBRADIÇA QUICK COPO 40



Dobradiça de copo de 40mm, com amortecedor.



CÓDIGO	MODELO	ACABAMENTO	VERSÃO	TIPO DE PRODUTO	GRAU DE ABERTURA	CAIXA
136401530343	Com amortecedor	Niquelado	Curva 8		95°	200
136401522134	Com amortecedor	Niquelado	Reta		95°	200

IMPRESINDIVEIS:

136401520317 CALÇO DTC 3D P/ DOBRADIÇA N15 (p. 25)



136401522134

### DOBRADIÇA BLUM CLIP TOP



Dobradiça reta oculta, Blum Clip Top Blumotion 110°. Para portas de madeira.



CÓDIGO	MODELO	ACABAMENTO	VERSÃO	TIPO DE PRODUTO	GRAU DE ABERTURA	CAIXA
128601517221	Com amortecedor	Niquelado	Reta		110°	250
128601522302	Com amortecedor	Preto	Reta		110°	50

IMPRESINDIVEIS:

128601515640 CALÇO 3D P/DOBRADIÇA CLIP 342.20.800



128601522302

## DOBRADIÇA PRUMO 110° C2A6N99AM

Dobradiça Salice série 200, abertura 110° de prumo. Diâmetro de copo 35 mm.

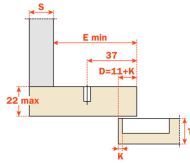

CÓDIGO	MODELO	ACABAMENTO	TIPO DE PRODUTO	GRAU DE ABERTURA	CAIXA
100401525299	Com mola	Niquelado		110°	150

IMPRESINDIVEIS:

- 100401524734 CALÇO AVIÃO CLICK 3D H3 BAR3R39
- 100401524735 CALÇO AVIÃO CLICK 3D H6 BAR3R69

## DOBRADIÇA 110° C/MOLA 200 C2A6\_99

Dobradiça Salice série 200, abertura 110°. Diâmetro de copo 35 mm. Para portas com espessura máxima de 26 mm. Para aplicações em madeira.

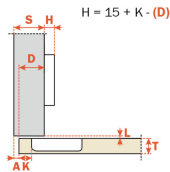

CÓDIGO	MODELO	ACABAMENTO	VERSÃO	TIPO DE PRODUTO	GRAU DE ABERTURA	CAIXA
100401524751	Com mola	Niquelado	Curva total		110°	300
100401524750	Com mola	Niquelado	Meia curva		110°	300
100401524749	Com mola	Niquelado	Reta		110°	300

IMPRESINDIVEIS:

- 100401524726 CALÇO AVIÃO CLICK 1D H0 BAV3M09F (p. 23)
- 100401524734 CALÇO AVIÃO CLICK 3D H3 BAR3R39

## DOBRADIÇA 110° ESP. 26 MEIA-ESQUADRIA CBA2A\_

Dobradiça 110° meia esquadria, com mola, Fechamento automático, copo 35

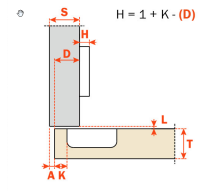

CÓDIGO	MODELO	ACABAMENTO	VERSÃO	TIPO DE PRODUTO	GRAU DE ABERTURA	CAIXA
100401525010	Com mola	Niquelado	Reta		110°	300

IMPRESINDIVEIS:

- 100401524726 CALÇO AVIÃO CLICK 1D H0 BAV3M09F (p. 23)
- 100401524728 CALÇO AVIÃO CLICK 1D H3 BAV3M39F

## DOBRADIÇA C/MOLA COPO 40 CNA7\_99

Dobradiça com mola série F, abertura 94°. Diâmetro de copo 40 mm. Para portas de grande espessura- até 40 mm. Para aplicações em madeira.



CÓDIGO	MODELO	ACABAMENTO	VERSÃO	TIPO DE PRODUTO	GRAU DE ABERTURA	CAIXA
100401524754	Com mola	Niquelado	Curva total		94°	300
100401524753	Com mola	Niquelado	Meia curva		94°	300
100401532257	Com mola	Niquelado	Reta		94°	300

IMPRESINDIVEIS:

- 100401524734 CALÇO AVIÃO CLICK 3D H3 BAR3R39
- 100401524733 CALÇO AVIÃO CLICK 3D H0 BAR3R09 (p. 22)

## COM MOLA

### DOBRADIÇA 94° C/MOLA 200 C2AB\_99



DOBRADIÇA 94° C/MOLA 200. Para portas de grande espessura, até 35 mm, com ajustes especiais. Profundidade do caneco 11 mm.

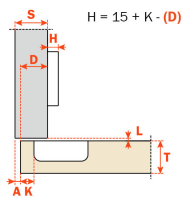

CÓDIGO	MODELO	ACABAMENTO	VERSÃO	TIPO DE PRODUTO	GRAU DE ABERTURA	CAIXA
100401524905	Com mola	Niquelado	Curva total		94°	300
100401524904	Com mola	Niquelado	Meia curva		94°	300
100401524903	Com mola	Niquelado	Reta		94°	300

**IMPRESINDIVEIS:**

100401524734 CALÇO AVIÃO CLICK 3D H3 BAR3R39  
100401524728 CALÇO AVIÃO CLICK 1D H3 BAV3M39F

### DOBRADIÇA 105° C/MOLA FENÓLICO 100 C1A6\_99



Dobradiça Salice série 100, abertura 105°. Para portas com espessura entre a 10 a 20 mm. Diâmetro do copo 35 mm. Para aplicações em fenólico.

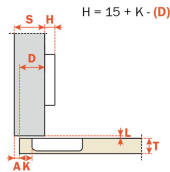

CÓDIGO	MODELO	ACABAMENTO	VERSÃO	TIPO DE PRODUTO	GRAU DE ABERTURA	CAIXA
100401524748	Com mola	Niquelado	Curva total		105°	300
100401524747	Com mola	Niquelado	Meia curva		105°	300
100401524746	Com mola	Niquelado	Reta		105°	300

**IMPRESINDIVEIS:**

100401524734 CALÇO AVIÃO CLICK 3D H3 BAR3R39

### DOBRADIÇA 165° C/MOLA 200 C2AF\_99



Dobradiça Salice série 200, abertura 165°. Diâmetro de copo 35 mm. Para portas com espessura até 35 mm. Para aplicações em madeira.

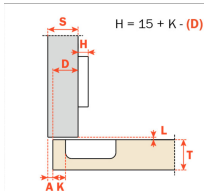

CÓDIGO	MODELO	ACABAMENTO	VERSÃO	TIPO DE PRODUTO	GRAU DE ABERTURA	CAIXA
100401524913	Com mola	Niquelado	Curva total		165°	100
100401524912	Com mola	Niquelado	Meia curva		165°	100
100401524911	Com mola	Niquelado	Reta		165°	100

**IMPRESINDIVEIS:**

100401524726 CALÇO AVIÃO CLICK 1D H0 BAV3M09F (p. 23)  
100401524729 CALÇO AVIÃO NORMAL S/AFINAÇÃO H0 B2V3H09/15

### DOBRADIÇA C/MOLA 110° Ø35 TITANIO C2A6\_66



Dobradiça Salice série 200, braço 0°. Com mola, fecho automático da porta. Porta com espessura entre 16/26mm. Com ajuste/ regulação (lateralidade -1,5mm +4,5mm, verticalidade ±2mm). Ângulo de abertura até 110°.

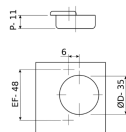

CÓDIGO	MODELO	ACABAMENTO	VERSÃO	TIPO DE PRODUTO	GRAU DE ABERTURA	CAIXA
100401529731	Com mola	Titânio	Reta		110°	300

**IMPRESINDIVEIS:**

100401526465 CALÇO CLICK TITANIO BAR3R06  
100401524812 CALÇO CLICK AÇO/ZAMAK H3 TITANIO BAR3R36

## COM MOLA

### DOBRADIÇA X95 NORMAL

Dobradiça X95 com mola, abertura 110°. Com sistema manual. Diâmetro de copo 35 mm. Para portas com espessura entre 14 a 23 mm. Para aplicações em madeira.

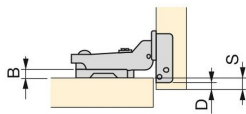

$$B = 5 + D - S$$

CÓDIGO	MODELO	ACABAMENTO	VERSÃO	TIPO DE PRODUTO	GRAU DE ABERTURA	CAIXA
141801517677	Com mola	Niquelado	Curva 8		110°	200
141801517678	Com mola	Niquelado	Curva 16		110°	200
141801517676	Com mola	Niquelado	Reta		110°	200

**IMPRESINDIVEIS:**

141801520755 CALÇO -2 X95 1030307  
141801520756 CALÇO 0 X95 1030407 (p. 24)

### DOBRADIÇA X91N Ø35 CLICK S/AM. 105°

Dobradiça X91N com mola, abertura 105°. Com sistema click. Diâmetro de copo 35 mm. Para portas com espessura entre 14 a 24 mm. Possibilidade de afinação 3D (dobradiça + calço): altura, largura, profundidade. Para aplicações em madeira.

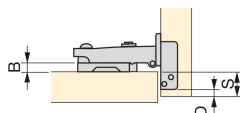

$$B = 15 + D - S$$

CÓDIGO	MODELO	ACABAMENTO	VERSÃO	TIPO DE PRODUTO	GRAU DE ABERTURA	CAIXA
141801522587	Com mola	Niquelado	Curva total		105°	200
141801522586	Com mola	Niquelado	Meia curva		105°	200
141801522585	Com mola	Niquelado	Reta		105°	200

**IMPRESINDIVEIS:**

141801517461 CALÇO 0 3D X91 1041507  
141801517460 CALÇO 0 X91 1041107 (p. 24)

### DOBRADIÇA 165° X91N

Dobradiça X91N com mola, abertura 165°. Com sistema click. Diâmetro de copo 35mm. Para portas com espessura de 14 a 26 mm. Possibilidade de afinação 3D (dobradiça+calço): altura, largura, profundidade. Para aplicações em madeira.

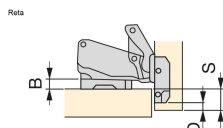

$$B = 14 + D - S$$

CÓDIGO	MODELO	ACABAMENTO	VERSÃO	TIPO DE PRODUTO	GRAU DE ABERTURA	CAIXA
141801522582	Com mola	Niquelado	Curva total		165°	100
141801522581	Com mola	Niquelado	Meia curva		165°	100
141801522580	Com mola	Niquelado	Reta		165°	100

**IMPRESINDIVEIS:**

141801517461 CALÇO 0 3D X91 1041507  
141801517460 CALÇO 0 X91 1041107 (p. 24)

### DOBRADIÇA 90° X91N

Dobradiça X91N 90° com mola, abertura 90°. Com sistema click. Diâmetro de copo 35 mm. Para portas paralelas.

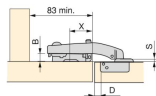

CÓDIGO	MODELO	ACABAMENTO	VERSÃO	TIPO DE PRODUTO	GRAU DE ABERTURA	CAIXA
141801522583	Com mola	Niquelado	Reta		90°	200

**IMPRESINDIVEIS:**

141801517461 CALÇO 0 3D X91 1041507  
141801517460 CALÇO 0 X91 1041107 (p. 24)

## COM MOLA

### DOBRADIÇA X91N Ø35 CLICK S/AMORT. P.DUPLA



Dobradiça X91N com mola para portas duplas. Com sistema click. Diâmetro de copo 35 mm. Possibilidade de afinação 3D (dobradiça + calço): altura, largura, profundidade. Para aplicações em madeira.

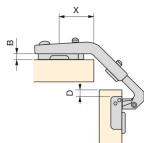

CÓDIGO	MODELO	ACABAMENTO	VERSÃO	TIPO DE PRODUTO	GRAU DE ABERTURA	CAIXA
141801522584	Com mola	Niquelado	Reta		135°	200

**IMPRESINDIVEIS:**

- 141801517461 CALÇO 0 3D X91 1041507
- 141801517460 CALÇO 0 X91 1041107 (p. 24)

### DOBRADIÇA RABO CURTO



Dobradiça de rabo curto reta, com calço incluído. Copo de 35mm.



CÓDIGO	MODELO	ACABAMENTO	VERSÃO	TIPO DE PRODUTO	GRAU DE ABERTURA	CAIXA
136401518872	Com mola	Niquelado	Reta		100°	200

## COM MOLA INVERTIDA

### DOBRADIÇA 200 PUSH C2AV\_99



Dobradiça Salice série 200 push, abertura 94°. Diâmetro de copo 35 mm. Com sistema push combinado. Para portas com espessura entre 16 a 26 mm. Para aplicação em madeira.



100401524740 100401524907

CÓDIGO	MODELO	ACABAMENTO	VERSÃO	TIPO DE PRODUTO	GRAU DE ABERTURA	CAIXA
100401524906	Push	Niquelado	Curva 8		94°	300
100401524907	Push	Niquelado	Curva 16		94°	300
100401524740	Push	Niquelado	Reta		94°	300

**IMPRESINDIVEIS:**

100401524726 CALÇO AVIÃO CLICK 1D H0 BAV3M09F (p. 23)  
100401524733 CALÇO AVIÃO CLICK 3D H0 BAR3R09 (p. 22)

## SEM MOLA

### DOBRADIÇA 110° S/MOLA 200 C2A4\_99

Dobradiça Salice série 200, abertura 110°. Diâmetro de copo 35 mm. Para portas com grandes espessuras- até 35 mm. Para aplicações em madeira.



CÓDIGO	MODELO	ACABAMENTO	VERSÃO	TIPO DE PRODUTO	GRAU DE ABERTURA	CAIXA
100401524902	Sem mola	Niquelado	Curva 8		110°	300
100401524901	Sem mola	Niquelado	Curva 16		110°	300
100401524779	Sem mola	Niquelado	Reta		110°	300



100401524779 100401524901

**IMPRESINDIVEIS:**

100401524729 CALÇO AVIÃO NORMAL S/AFINAÇÃO H0 B2V3H09/15  
100401524735 CALÇO AVIÃO CLICK 3D H6 BAR3R69

### DOBRADIÇA 94° 200 C2AA\_99

Dobradiça Série 200, abertura 94°. Diâmetro de copo 35 mm. Ajuste lateral: -1,5 a +4,5 mm e de profundidade +/- 2 mm. Para grandes espessuras, até 35mm.

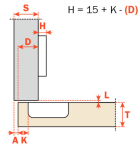

CÓDIGO	MODELO	ACABAMENTO	VERSÃO	TIPO DE PRODUTO	GRAU DE ABERTURA	CAIXA
100401524909	Sem mola	Niquelado	Meia curva		94°	300
100401524908	Sem mola	Niquelado	Reta		94°	300

**IMPRESINDIVEIS:**

100401524733 CALÇO AVIÃO CLICK 3D H0 BAR3R09 (p. 22)  
100401524730 CALÇO AVIÃO NORMAL S/AFINAÇÃO H3 B2V3H39/15 (p. 23)



100401524909

### DOBRADIÇA X91N Ø35 CLICK S/AM. S/MOLA

Dobradiça X91N sem mola, abertura 105°. Com sistema click. Diâmetro de copo 35 mm. Para portas com espessura entre 14 a 24 mm. Possibilidade de afinação 3D (dobradiça + calço): altura, largura, profundidade. Para aplicações em madeira.

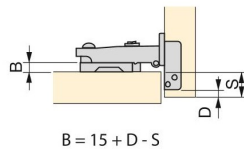

CÓDIGO	MODELO	ACABAMENTO	VERSÃO	TIPO DE PRODUTO	GRAU DE ABERTURA	CAIXA
141801522579	Sem mola	Niquelado	Curva total		105°	200
141801522578	Sem mola	Niquelado	Meia curva		105°	200
141801522577	Sem mola	Niquelado	Reta		105°	200

**IMPRESINDIVEIS:**

141801517461 CALÇO 0 3D X91 1041507

## DOBRADIÇA AIR PUSH



Dobradiça Air, abertura 105°. Possibilidade de regulação 3D. Com sistema push- permite abrir a porta sem necessitar de puxador. Para portas em madeira (espessura mínima de 18 mm) e com perfil em alumínio. Para portas com: peso máx: 25 kg altura máx: 2100 mm largura máx: 610 mm



CÓDIGO	MODELO	ACABAMENTO	TIPO DE PRODUTO	GRAU DE ABERTURA	CAIXA
100401524757	Push	Niquelado		105°	1
100401524758	Push	Titânio		105°	1



100401524758

## DOBRADIÇA AIR COM AMORTECEDOR



Dobradiça Air, abertura 105°. Possibilidade de regulação 3D. Com amortecedor. Para portas em madeira (espessura mínima de 18 mm) e com perfil em alumínio. Para portas com: peso máx: 20 kg, altura máx: 2100 mm, largura máx: 610 mm.

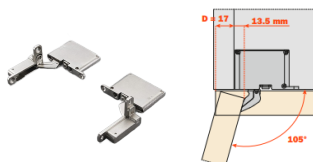

CÓDIGO	MODELO	ACABAMENTO	TIPO DE PRODUTO	GRAU DE ABERTURA	CAIXA
100401524755	Com amortecedor	Niquelado		105°	1
100401531332	Com amortecedor	Titânio		105°	1



100401531332

## PERFIL PARA DOBRADIÇA AIR



Barra de alumínio para vidro de encaixar (4mm).



CÓDIGO	ACABAMENTO	TIPO DE PRODUTO	LARGURA	CAIXA
100408125310	Niquelado		3mt	12

## PERFIL PARA DOBRADIÇA AIR



Barra de alumínio para vidro de encaixar (4mm).

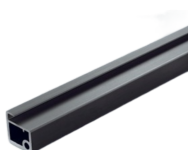

CÓDIGO	ACABAMENTO	TIPO DE PRODUTO	LARGURA	CAIXA
100408125311	Titânio		3mt	12

## PERFIL PARA DOBRADIÇA AIR



Guarnição plástica para vidro.



CÓDIGO	ACABAMENTO	TIPO DE PRODUTO	LARGURA	CAIXA
100408125314	Transparente		3mt	12

## ESQUADROS PARA DOBRADIÇAS AIR



Esquadros de fixação para montagem dos quadros das portas e fixação das dobradiças.



CÓDIGO	ACABAMENTO	TIPO DE PRODUTO	CAIXA
100408125315	Niquelado		25

## DOBRADIÇA LAPIS 1/2 CURVA C716GE9



Dobradiça Lapis, de abertura 110°. Com sistema de desaceleração com dois pistões a óleo siliconado, regulável. Para portas de madeira.



CÓDIGO	MODELO	ACABAMENTO	VERSÃO	TIPO DE PRODUTO	GRAU DE ABERTURA	ESPESSURA	CAIXA
100401525350	Com amortecedor	Niquelado	Curva 8		110°	16mm	300

**IMPRESINDIVEIS:**

- 100401526639 TAMPA BRAÇO DOB. RETA PRETO P7A0AA3
- 100401526641 TAMPA P/COPO DOB. PRETO P7SXAA3SN (p. 28)
- 100401525761 CALÇO OCULTO CLICK 3D AÇO H3 BAP3M39

## DOBRADIÇA LAPIS RETA C716AE9



Dobradiça Lapis, de abertura 110°. Com sistema de desaceleração com dois pistões a óleo siliconado, regulável. Para portas de madeira.



CÓDIGO	MODELO	ACABAMENTO	VERSÃO	TIPO DE PRODUTO	GRAU DE ABERTURA	ESPESSURA	CAIXA
100401525349	Com amortecedor	Niquelado	Reta		110°	16mm	300

**IMPRESINDIVEIS:**

- 100401526641 TAMPA P/COPO DOB. PRETO P7SXAA3SN (p. 28)
- 100401526639 TAMPA BRAÇO DOB. RETA PRETO P7A0AA3
- 100401525761 CALÇO OCULTO CLICK 3D AÇO H3 BAP3M39



## CALÇOS

### CALÇO AVIÃO CLICK 3D BAR3R\_9



Calço Salice 3D , Zamak, h0, click, regulação frontal. Compatível: SERIE 100,200,400, F, B, M e Silentia+



CÓDIGO	MODELO	MODELO II	ACABAMENTO	TIPO DE PRODUTO	APLICAÇÃO	CAIXA
100401524733	3D	H0	Niquelado		Click	300
100401524734	3D	H3	Niquelado		Click	300
100401524735	3D	H6	Niquelado		Click	300

MOBILIÁRIO

### CALÇO H0 B383E09/15



Calço Salice B383E09, Serie 300, regulação vertical 1,5 mm, h0, Aço. Compatível: SERIE 300.

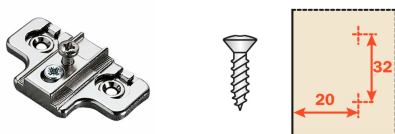

CÓDIGO	MODELO	MODELO II	ACABAMENTO	TIPO DE PRODUTO	APLICAÇÃO	CAIXA
100401525714	3D	H0	Niquelado		Tradicional	600

### CALÇO OCULTO TITANIO BAP3M\_6



Calço oculto Salice 3D titânio , h0, Aço. Regulação frontal e vertical através de parafuso excêntrico. Fixação com parafuso para madeira. Compatível: SERIE 100,200,400, F, B, M e Silentia+



CÓDIGO	MODELO	MODELO II	ACABAMENTO	TIPO DE PRODUTO	APLICAÇÃO	CAIXA
100401532369	3D	H0	Titânio		Click	300
100401532337	3D	H3	Titânio		Click	300

### CALÇO AVIÃO CLICK 3D BAR3R\_6



Calço Salice 3D titânio, Zamak, h0, click, regulação frontal. Compatível: SERIE 100,200,400, F, B, M e Silentia+



CÓDIGO	MODELO	MODELO II	ACABAMENTO	TIPO DE PRODUTO	APLICAÇÃO	CAIXA
100401526465	3D	H0	Titânio		Click	300
100401524812	3D	H3	Titânio		Click	300

## CALÇOS

### CALÇO OCULTO CLICK 3D BAP3M\_9



Calço oculto Salice, h0, aço. Regulação frontal e vertical através de parafuso excêntrico. Fixação com parafuso para madeira. Compatível: SERIE 100,200,400, F, B, M e Silentia+

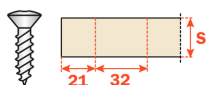

CÓDIGO	MODELO	MODELO II	ACABAMENTO	TIPO DE PRODUTO	APLICAÇÃO	CAIXA
100401532368	3D	H0	Aço		Click	300
100401525761	3D	H3	Aço		Click	300

### CALÇO AVIÃO CLICK 1D BAV3M\_9F



Calço Salice 1D, aço, h0, click, regulação frontal. Compatível: SERIE 100,200,400, F, B, M e Silentia+

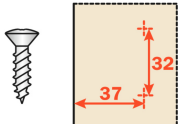

CÓDIGO	MODELO	MODELO II	ACABAMENTO	TIPO DE PRODUTO	APLICAÇÃO	CAIXA
100401524726	1D	H0	Niquelado		Click	300
100401524728	1D	H3	Niquelado		Click	300

### CALÇO AVIÃO NORMAL S/AFINAÇÃO B2V3H\_9/15



Calço Salice Sem afinação. Fixação com parafuso, h3, Aço. Compatível: SERIE 100,200,400, 600, 800, 900 F, M e Silentia+

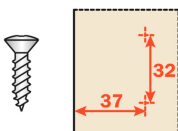

CÓDIGO	MODELO	MODELO II	ACABAMENTO	TIPO DE PRODUTO	APLICAÇÃO	CAIXA
100401524729	Sem afinação	H0	Niquelado		Tradicional	600
100401524730	Sem afinação	H3	Niquelado		Tradicional	600
100401524731	Sem afinação	H6	Niquelado		Tradicional	600

### CALÇO X91 NIQ. 1041\_07



Calço X91 Click 3D. Calço 37/32. Regulação em altura através de parafuso excêntrico. Possibilidade de afinação 3D (dobradiça + calço). Fixação com parafusos. Compatível com dobradiça x91 e x92.

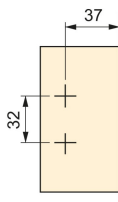

CÓDIGO	MODELO	MODELO II	ACABAMENTO	TIPO DE PRODUTO	APLICAÇÃO	CAIXA
141801517461	3D	H0	Niquelado		Click	200
141801524999	3D	H2	Niquelado		Click	200

## CALÇOS

### CALÇO X91 3D 1041552 TITÂNIO



Calço X91 Click 3D. Calço 37/32. Regulação em altura através de parafuso excêntrico. Possibilidade de afinação 3D (dobradiça + calço). Fixação com parafusos. Compatível com dobradiça x91 e x92.

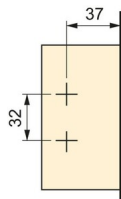

CÓDIGO	MODELO	MODELO II	ACABAMENTO	TIPO DE PRODUTO	APLICAÇÃO	CAIXA
141801522591	3D	H0	Titânio		Click	200

### CALÇO X95 1030\_07



Calço X95 normal. Calço 37/32. Regulação manual de +/- 2 mm. Compatível com dobradiça x95.

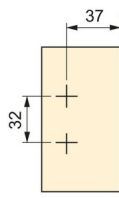

CÓDIGO	MODELO	MODELO II	ACABAMENTO	TIPO DE PRODUTO	APLICAÇÃO	CAIXA
141801520755	1D	H-2	Niquelado		Tradicional	200
141801520756	1D	H0	Niquelado		Tradicional	200

### CALÇO 1D H0 X91 1041107



CALÇO H0 X91 1041107, H0, Aço, Niquelado, Fixação com parafusos. Compatível com dobradiça x91 e x92.

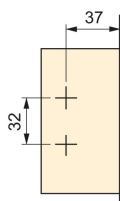

CÓDIGO	MODELO	MODELO II	ACABAMENTO	TIPO DE PRODUTO	APLICAÇÃO	CAIXA
141801517460	1D	H0	Niquelado		Tradicional	200

### CALÇO CHROMIA OUTDOOR



Calço longitudinais em aço - Encaixe rápido - Furação 21+32 mm. - Regulagens frontal através do parafuso excêntrico -0.5 mm 2.8 mm. - Regulagem vertical através do parafuso excêntrico ±2 mm.

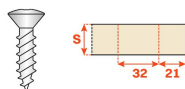

CÓDIGO	MODELO	MODELO II	ACABAMENTO	TIPO DE PRODUTO
100401535260	2D	H2	Niquelado	

IMPRESINDIVEIS:

100401535261 DOBRADIÇA CHROMIA C/AM 94º RETA NIQ. C7A7AEC

## CALÇOS

### CALÇO H0 311.71.511



Placa de montagem em forma de cruz, Häfele Metalla 110 SM, com sistema de fixação rápida, para aparafusar com parafusos de aglomerado.

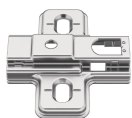

CÓDIGO	MODELO II	ACABAMENTO	TIPO DE PRODUTO	CAIXA
12860152999	H0	Niquelado		1, 50, 500

### CALÇO M310 3D H0



CALÇO M310 3D H0 311.70.610., fixação rápida, regulagem de altura  $\pm 2$  mm via excêntrica.

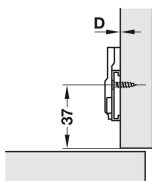
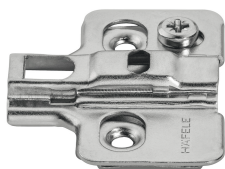

CÓDIGO	MODELO	MODELO II	ACABAMENTO	TIPO DE PRODUTO	APLICAÇÃO	CAIXA
12860152998	3D	H0	Niquelado		Tradicional	250

**IMPRESINDIVEIS:**

- 12860152994 DOBRADIÇA M110 CLICK C/AMORT. CURVA 16 311.04.207
- 12860152993 DOBRADIÇA M110 CLICK C/AMORT. CURVA 8 311.04.206 (p. 11)
- 12860152992 DOBRADIÇA M110 CLICK C/AMORT. RECTA 311.04.205

### CALÇO DTC 3D P/ DOBRADIÇA N15



CALÇO DTC 3D P/ DOBRADIÇA N15



CÓDIGO	MODELO	ACABAMENTO	TIPO DE PRODUTO	CAIXA
136401520317	3D	Niquelado		200

### CALÇO BLUM CLIP TOP



Calço 3D para dobradiças Blum Clip Top, para fixação por parafuso.



CÓDIGO	MODELO	MODELO II	ACABAMENTO	TIPO DE PRODUTO	CAIXA
128601515640	3D	H0	Niquelado		50
128601527049	3D	H0	Preto		50



128601527049

# CALÇOS

## CALÇO DOBRADIÇA RABO CURTO



MOBILIÁRIO



CÓDIGO	MODELO	MODELO II	ACABAMENTO	TIPO DE PRODUTO	CAIXA
136401528672	Sem afinação	H0	Niquelado		400

## ACESSÓRIOS PARA DOBRADIÇAS

### PLACA DOBRADIÇA VIDRO PBGLZ09



Placa para aplicar com dobradiças para vidro CBG2AE.



CÓDIGO	TIPO DE PRODUTO	CAIXA
100401533338		150

### TAMPA P/COPO DOBRADIÇA S2XX85H\_



Tampa para copo 35 dobradiça Salice



CÓDIGO	ACABAMENTO	TIPO DE PRODUTO	CAIXA
100401525325	Niquelado		3000
100401524920	Titânio		3000



100401524920

### TAMPA P/BRAÇO DOBRADIÇA S2BX83H\_



Tampas de cobertura para dobradiça. Personalizada sob pedido. Aplicável nas gamas: série 200 série 700



CÓDIGO	ACABAMENTO	TIPO DE PRODUTO	CAIXA
100401525326	Niquelado		3000
100401524921	Titânio		3000



100401524921

### TAMPA DOBRADIÇA LAPIS



Tampa decorativa para braço da dobradiça Lapis.



CÓDIGO	ACABAMENTO	TIPO DE PRODUTO	CAIXA
100401526639	Preto		100



# PUXADORES

- 30 PUXADORES
- 40 ASAS

## PUXADORES

### PUXADOR MÓV. EDGE STRAIGHT CROMO BRILHO

A inspiração para o Edge Straight veio do desejo de projetar o melhor perfil de puxador. Tem uma elegância intemporal e um excelente toque. Fabricado em alumínio, é versátil e fácil de instalar.



CÓDIGO	ACABAMENTO	TIPO DE PRODUTO	LARGURA	CAIXA
117301435187	CROMO BRILHO		200mm	25
117201432832	Inox		200mm	25
117201432831	Latão escovado		200mm	25
117201432833	Preto mate		200mm	25



117201432832 117201432833 117201432831

### PUXADOR SIMON



Simon é completamente novo – mas ainda assim familiar. É leve na sua expressão e o padrão arlequim garante uma pega firme.

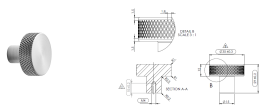

CÓDIGO	ACABAMENTO	TIPO DE PRODUTO	MATERIAL	DIAMETRO	CAIXA
117300633485	Inox		Aço	35mm	25
117300633484	Preto mate		Aço	35mm	25



117300633484

### PUXADOR MÓVEL EDGE STRAIGHT 40MM



A inspiração para o Edge Straight veio do desejo de projetar o melhor perfil de puxador. Tem uma elegância intemporal e um excelente toque. Fabricado em alumínio, é versátil e fácil de instalar.



CÓDIGO	ACABAMENTO	TIPO DE PRODUTO	LARGURA	CAIXA
117201432827	Cobre escovado		40mm	25
117201432825	Inox		40mm	25
117201432824	Latão escovado		40mm	25
117201432826	Preto mate		40mm	25



117201432826 117201432824 117201432827

### PUXADOR MÓVEL EDGE STRAIGHT 100MM



A inspiração para o Edge Straight veio do desejo de projetar o melhor perfil de puxador. Tem uma elegância intemporal e um excelente toque. Fabricado em alumínio, é versátil e fácil de instalar.



CÓDIGO	ACABAMENTO	TIPO DE PRODUTO	LARGURA	CAIXA
117201432829	Inox		100mm	25
117201432828	Latão escovado		100mm	25
117201432830	Preto mate		100mm	25



117201432830 117201432828

## PUXADOR BARON



Este puxador é inspirado nas formas orgânicas da natureza. O design inspira-se nas silhuetas suaves e arredondadas encontradas em frutas e vegetais, criando um formato que transmite naturalidade e conforto à mão. As curvas orgânicas desses elementos naturais oferecem uma beleza intemporal, como se vê no design clássico, onde simplicidade e elegância andam de mãos dadas.

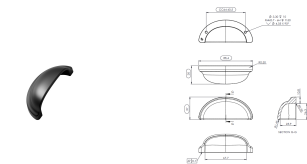

CÓDIGO	ACABAMENTO	TIPO DE PRODUTO	MATERIAL	CAIXA	MEDIDA ENTRE FUROS
117300633480	Dourado		Zamak	25	64mm
117300633481	Niquelado		Zamak	25	64mm
117300633479	Preto mate		Zamak	25	64mm



117300633480 117300633481

## PUXADOR BARON T



Este puxador é inspirado nas formas orgânicas da natureza. O design inspira-se nas silhuetas suaves e arredondadas encontradas em frutas e vegetais, criando um formato que transmite naturalidade e conforto à mão. As curvas orgânicas desses elementos naturais oferecem uma beleza intemporal, como se vê no design clássico, onde simplicidade e elegância andam de mãos dadas.

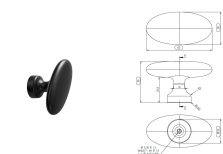

CÓDIGO	ACABAMENTO	TIPO DE PRODUTO	MATERIAL	LARGURA	CAIXA
117300633488	Dourado		Zamak	60mm	25
117300633486	Niquelado		Zamak	60mm	25
117300633487	Preto mate		Zamak	60mm	25



117300633488 117300633486

## PUXADOR DOT



Dot é um puxador minimalista, onde apenas o essencial permanece: o formato redondo e o cilíndrico, proporcionais e bem combinados.

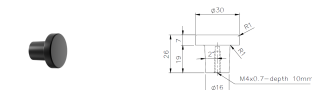

CÓDIGO	ACABAMENTO	TIPO DE PRODUTO	DIAMETRO	CAIXA
117300633796	Cobre escovado		30mm	50
117300633794	Latão		30mm	50
117300633795	Preto mate		30mm	50



117300633794 117300633796

## PUXADOR MÓVEL INK



O design inspira-se nas formas do artista abstrato americano Paul Kremer. A frente tem um formato convexo ergonómico. As formas suaves são realçadas pelo material, dando um efeito orgânico. O ferro fundido adiciona textura ao design, tornando-o sólido e convidativo.

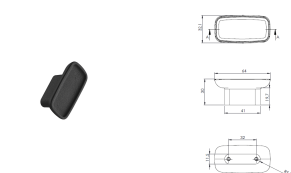

CÓDIGO	ACABAMENTO	TIPO DE PRODUTO	CAIXA	MEDIDA ENTRE FUROS
117200632840	Preto mate		25	32mm

## PUXADOR DE MÓVEL VILLA ROUND



Puxador de móvel redondo em zamak.



CÓDIGO	ACABAMENTO	TIPO DE PRODUTO	DIAMETRO	CAIXA
117200632846	Castanho envelhecido		30mm	25
117200632848	Gun metal		30mm	25
117200632845	Niquelado		30mm	25
117200632847	Niquelado negro		30mm	25



117200632847 117200632848 117200632846

## PUXADOR DE MÓVEL VILLA T



Villa T é um puxador em zamak inspirado na arquitetura clássica da Grécia. Formas puras, linhas retas, simétricas e harmoniosas na sua concepção.



CÓDIGO	ACABAMENTO	TIPO DE PRODUTO	LARGURA	CAIXA
117200632850	Castanho envelhecido		50mm	25
117200632852	Gun metal		50mm	25
117200632849	Niquelado		50mm	25
117200632851	Niquelado negro		50mm	25



117200632851 117200632852 117200632850

## PUXADOR SEGMENT



Segment cria uma expressão segmentada, onde uma mudança de material destaca o cabo, conferindo à peça de madeira uma presença quase elevada. Este cabo expressa força e elegância através dos seus suportes fundidos, conferindo-lhe uma pega fina e refinada com uma leve referência ao design industrial.

CÓDIGO	ACABAMENTO	TIPO DE PRODUTO	MATERIAL	LARGURA	CAIXA
117300633483	Preto		Zamak, Carvalho	44mm	25



## PUXADOR MÓVEL PLATO



A forma compacta do Plato são a essência do design dinamarquês, comunicadas silenciosamente pelas formas simples do puxador. Salienta-se o uso da matéria OceanIX, um granulado plástico conseguido através de materiais retirados do mar.

CÓDIGO	ACABAMENTO	TIPO DE PRODUTO	DIAMETRO	CAIXA
117200632841	Preto		42,1mm	25



## PUXADOR MÓVEL BERET



Para este puxador de madeira a inspiração foi encontrada nas tradicionais boinas francesas. O formato convexo em forma de cúpula, o corte inferior e a madeira fazem dele um agrado tanto para os olhos como para as mãos.

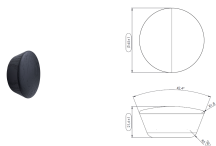

CÓDIGO	ACABAMENTO	TIPO DE PRODUTO	DIAMETRO	CAIXA
117200632836	Carvalho		45mm	25
117200632837	Preto		45mm	25



117200632836

## PUXADOR MÓVEL GRAPE



Com design inspirado no trompete, o Grape oferece uma pega sólida e confortável, facilitando a abertura e o fecho dos seus móveis ou armários. A sua concavidade distinta acrescenta uma dimensão extra de carácter e beleza ao puxador.



CÓDIGO	ACABAMENTO	TIPO DE PRODUTO	DIAMETRO	CAIXA
117200632842	Carvalho		38mm	25
117200632843	Nogueira		38mm	25
117200632844	Preto		38mm	25



117200632843 117200632842

## PUXADOR DE MÓVEL STRAP



Puxador de móvel em couro e metal. Outros acabamentos sob consulta.

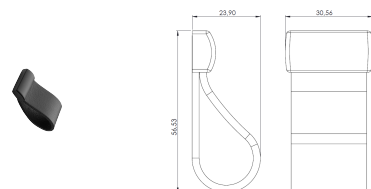

CÓDIGO	ACABAMENTO	TIPO DE PRODUTO	CAIXA
117300633596	Preto		50

## PUXADOR MÓVEL CROSSING



Este puxador surge da ideia de combinar dois materiais – madeira e metal. A parte de contacto é de madeira, que traz um calor e toque agradáveis.

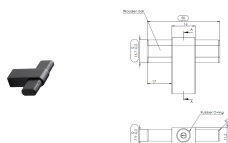

CÓDIGO	ACABAMENTO	TIPO DE PRODUTO	LARGURA	CAIXA
117200632838	Preto, Carvalho		50mm	25
117200632839	Preto		50mm	25



117200632838

## PUXADOR MELURA



Melura é um puxador em carvalho, pequeno e simples, projetado com foco na experiência tátil e na durabilidade. A parte frontal em metal oferece um visual clean e minimalista, além de uma construção funcional e robusta. O elemento de madeira quente adiciona uma sensação natural e convidativa, enquanto a superfície metálica garante resistência e durabilidade. Um equilíbrio perfeito entre natureza e precisão.

MOBILIÁRIO

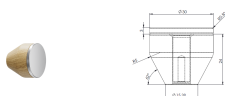

CÓDIGO	ACABAMENTO	TIPO DE PRODUTO	DIAMETRO	CAIXA
117300633792	Inox, Carvalho		30mm	50
117300633793	Preto mate, Carvalho		30mm	50

117300633793

## PUXADOR DE MÓVEL IN.22.160.KN



Puxador de móvel em inox.

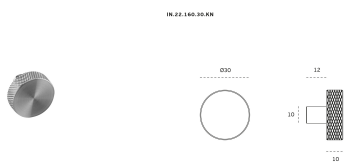

CÓDIGO	ACABAMENTO	TIPO DE PRODUTO	DIAMETRO	CAIXA
106400623158	Inox satinado		20mm	4
106400623153	Inox satinado		25mm	4
106400623148	Inox satinado		30mm	4

## PUXADOR DE MÓVEL IN.22.162.KN



Puxador de móvel em inox.

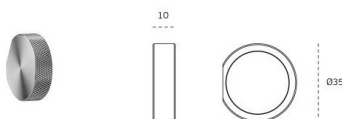

CÓDIGO	ACABAMENTO	TIPO DE PRODUTO	DIAMETRO	CAIXA
106400623162	Inox satinado		35mm	4
106400623163	Titânio Black		35mm	4
106400623166	Titânio Gold		35mm	4

106400623166 106400623163

## PUXADOR DE MÓVEL SR.22.005



Puxador de móvel em pele e inox.

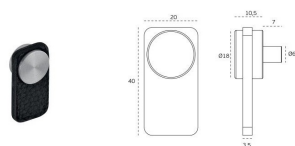

CÓDIGO	ACABAMENTO	TIPO DE PRODUTO	LARGURA	ALTURA	CAIXA
106400615696	Inox satinado, Camel		20mm	40mm	4
106400615697	Inox satinado, Castanho		20mm	40mm	4
106400615707	Preto, Inox satinado		20mm	40mm	4

106400615697 106400615696

## PUXADORES

### PUXADOR DE MÓVEL IN.22.160.KN

Puxador de móvel em inox.

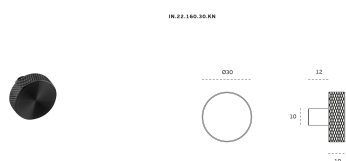

CÓDIGO	ACABAMENTO	TIPO DE PRODUTO	DIAMETRO	CAIXA
106400623159	Titânio Black		20mm	4
106400623154	Titânio Black		25mm	4
106400623149	Titânio Black		30mm	4

MOBILIÁRIO

### PUXADOR DE MÓVEL IN.22.160.KN

Puxador de móvel em inox.

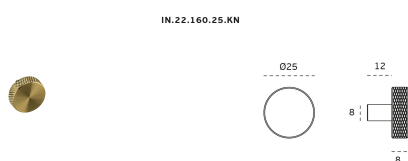

CÓDIGO	ACABAMENTO	TIPO DE PRODUTO	DIAMETRO	CAIXA
106400622219	Titânio Gold		20mm	4
106400623157	Titânio Gold		25mm	4
106400623152	Titânio Gold		30mm	4

### PUXADOR DE MÓVEL IN.22.100

Puxador de móvel em inox.

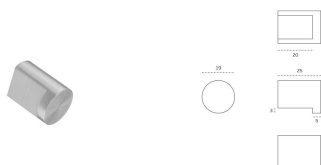

CÓDIGO	ACABAMENTO	TIPO DE PRODUTO	DIAMETRO	ALTURA	CAIXA
106400603804	Inox satinado		19mm	25mm	40

### PUXADOR DE MÓVEL IN.22.102

Puxador de móvel em inox.

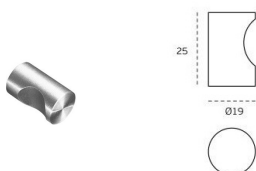

CÓDIGO	ACABAMENTO	TIPO DE PRODUTO	DIAMETRO	ALTURA	CAIXA
106400608289	Inox satinado		10mm	20mm	50
106400604080	Inox satinado		14mm	20mm	50
106400603051	Inox satinado		19mm	25mm	50

## PUXADOR DE MÓVEL IN.22.118



Puxador de móvel em inox.

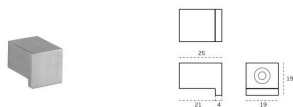

CÓDIGO	ACABAMENTO	TIPO DE PRODUTO	ALTURA	MEDIDA	CAIXA
106400605318	Inox satinado		20mm	12 x 12	50
106400604939	Inox satinado		25mm	19 x 19	40



106400605318

## PUXADOR DE MÓVEL T60



Puxador de móvel em alumínio.



CÓDIGO	ACABAMENTO	TIPO DE PRODUTO	MEDIDA	CAIXA
136400630306	Branco mate		20 x 20	50
136400630084	Preto mate		20 x 20	50



136400630306

## PUXADOR DE MÓVEL SETÚBAL



Puxador de móvel em alumínio.



CÓDIGO	ACABAMENTO	TIPO DE PRODUTO	LARGURA	CAIXA	MEDIDA ENTRE FUROS
141800617466	Anodizado brilho		198mm	25	128mm
141800617465	Anodizado mate		104mm	25	64mm
141800617467	Anodizado mate		198mm	25	128mm
141800630066	Preto		198mm	25	128mm

## PUXADOR DE MÓVEL PANAMÁ



Puxador de móvel em zamak.



CÓDIGO	ACABAMENTO	TIPO DE PRODUTO	DIAMETRO	ALTURA	CAIXA
141800626335	Preto		20mm	25mm	100

## PUXADOR DE MÓVEL BREMEN



Puxador de móvel em alumínio.



CÓDIGO	ACABAMENTO	TIPO DE PRODUTO	LARGURA	ALTURA	CAIXA	MEDIDA ENTRE FUROS
141800621071	Champanhe anodizado		160mm	19mm	25	128mm
141800621070	Preto		160mm	19mm	25	128mm



141800621071

## PUXADOR DE MÓVEL MARRAKECH



Puxador de móvel em zamak.



CÓDIGO	ACABAMENTO	TIPO DE PRODUTO	LARGURA	CAIXA	MEDIDA ENTRE FUROS
141800619385	Bronze		77mm	20	64mm
141800621844	Preto		77mm	20	64mm



141800619385

## PUXADOR DE MÓVEL MONTEVIDEO



Puxador de móvel em latão.



CÓDIGO	ACABAMENTO	TIPO DE PRODUTO	DIAMETRO	ALTURA	CAIXA
141800610464	Niquelado satinado		10mm	19mm	50

## PUXADOR DE MÓVEL 2586



Puxador para móvel em linha quadrada. Para fixar com parafuso central.

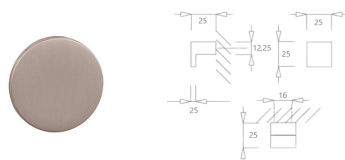

CÓDIGO	ACABAMENTO	TIPO DE PRODUTO	LARGURA	CAIXA
112200631650	141 Titan		25mm	25
112200631651	142 Niquelado pérola		25mm	25
112200610502	208 Golden Mate		25mm	25



112200610502

112200631650

## PUXADOR DE MÓVEL 08



Puxador de móvel em inox.



CÓDIGO	ACABAMENTO	TIPO DE PRODUTO	DIAMETRO	ALTURA	CAIXA
125600616856	Inox satinado		15mm	22mm	20
125600616857	Inox satinado		18mm	24mm	20
125600621206	Inox satinado		20mm	25mm	20

## PUXADOR DE MÓVEL 08Q



Puxador de móvel quadrado em inox.



CÓDIGO	ACABAMENTO	TIPO DE PRODUTO	MEDIDA	CAIXA
125600617389	Inox satinado		15 x 15	20
125600617390	Inox satinado		18 x 18	20

## PUXADOR ALUMINIO VINTAGE



Puxador de móvel em alumínio.

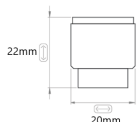

CÓDIGO	ACABAMENTO	TIPO DE PRODUTO	LARGURA	ALTURA	CAIXA
136400629064	Dourado		20mm	22mm	100
136400629065	Preto		20mm	22mm	100



136400629064

## PUXADOR ALUMINIO VINTAGE



Puxador de móvel em alumínio.

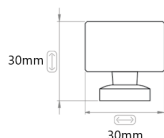

CÓDIGO	ACABAMENTO	TIPO DE PRODUTO	LARGURA	ALTURA	CAIXA
136400629066	Preto		30mm	30mm	50

## PUXADOR ALUMINIO VINTAGE



Puxador de móvel em alumínio.

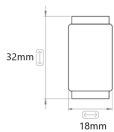

CÓDIGO	ACABAMENTO	TIPO DE PRODUTO	LARGURA	ALTURA	CAIXA
136400629062	Dourado		18mm	32mm	100
136400629063	Preto		18mm	32mm	100



136400629062

## ASA DE MÓVEL LOUNGE



A asa Lounge é visualmente apelativa. O seu centro suavemente côncavo convida à interação e convida a explorar os contornos e a complexidade do design. A cada toque, Lounge constrói uma ponte entre funcionalidade e arte.

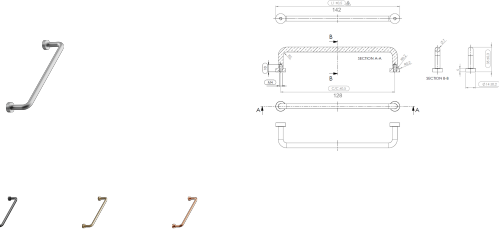

CÓDIGO	ACABAMENTO	TIPO DE PRODUTO	MATERIAL	CAIXA	MEDIDA ENTRE FUROS
117301433594	Cobre escovado		Zamak	50	128mm
117301433595	Inox satinado		Inox	50	128mm
117301433593	Latão escovado		Latão	50	128mm
117301433592	Preto mate		Zamak	50	128mm

117301433592 117301433593 117301433594

## BARRA ASA MODULAR REGULAR 2



Barra em inox para asa modular.



CÓDIGO	ACABAMENTO	TIPO DE PRODUTO	DIAMETRO	LARGURA	CAIXA
117301432810	Inox satinado		13mm	800mm	1
117301432811	Preto mate		13mm	800mm	1

IMPRESCINDÍVEIS:

117301432812 SUP. LATERAL P/ASA MODULAR REGULAR 2 INOX SAT.  
117301432814 SUP. CENTRAL P/ASA MODULAR REGULAR 2 INOX SAT. (p. 40)



117301432811

## SUPORTE CENTRAL REGULAR 2



Suporte central para asa modular modelo REGULAR 2.

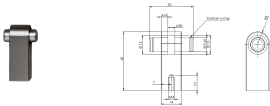

CÓDIGO	ACABAMENTO	TIPO DE PRODUTO	CAIXA
117301432814	Inox satinado		1
117301432815	Preto mate		1



117301432815

## SUP. LATERAL P/ASA MODULAR REGULAR 2 INOX SAT.

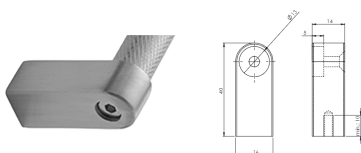

CÓDIGO	ACABAMENTO	TIPO DE PRODUTO	CAIXA
117301432812	Inox satinado		1
117301432813	Preto mate		1



117301432813

## ASA DE MÓVEL MANOR BACK



O padrão de diamante destas asas em zamak dá o tom de uma narrativa firmemente baseada no aconchego e na exclusividade.



117301432802 117301432805 117301432803

CÓDIGO	ACABAMENTO	TIPO DE PRODUTO	CAIXA	MEDIDA ENTRE FUROS
117301432802	Dourado		25	128mm
117301432806	Dourado		25	192mm
117301432804	Inox		25	128mm
117301432808	Inox		25	192mm
117301432803	Latão envelhecido		25	128mm
117301432807	Latão envelhecido		25	192mm
117301432805	Preto mate		25	128mm
117301432809	Preto mate		25	192mm

## ASA DE MÓVEL MANOR



Manor é uma asa elegante para interiores de estilo industrial. A coleção é caracterizada por um padrão diamante que resulta numa asa funcional com uma aura de exclusividade e design.



117301432794 117301432797 117301432795

CÓDIGO	ACABAMENTO	TIPO DE PRODUTO	CAIXA	MEDIDA ENTRE FUROS
117301432794	Dourado		25	128mm
117301432798	Dourado		25	192mm
117301432796	Inox		25	128mm
117301432800	Inox		25	192mm
117301432795	Latão envelhecido		25	128mm
117301432799	Latão envelhecido		25	192mm
117301432797	Preto mate		25	128mm
117301432801	Preto mate		25	192mm

## ASA MÓVEL VILLA 192MM



A asa Villa é inspirada na arquitetura clássica da Grécia. Usa formas puras, linhas retas, simétricas e harmoniosas na sua construção. Em zamak.

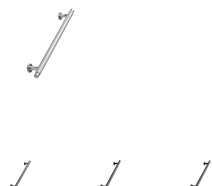

117201432822 117201432823 117301432821

CÓDIGO	ACABAMENTO	TIPO DE PRODUTO	CAIXA	MEDIDA ENTRE FUROS
117301432821	Castanho envelhecido		25	192mm
117201432823	Gun metal		25	192mm
117301432820	Niquelado		25	192mm
117201432822	Niquelado negro		25	192mm

## ASA MÓVEL VILLA 128MM



A asa Villa é inspirada na arquitetura clássica da Grécia. Usa formas puras, linhas retas, simétricas e harmoniosas na sua construção. Em zamak.

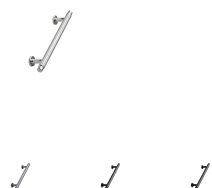

117301432818 117301432819 117301432817

CÓDIGO	ACABAMENTO	TIPO DE PRODUTO	CAIXA	MEDIDA ENTRE FUROS
117301432817	Castanho envelhecido		25	128mm
117301432819	Gun metal		25	128mm
117301432816	Niquelado		25	128mm
117301432818	Niquelado negro		25	128mm



## ASA SEGMENT

Segment cria uma expressão segmentada, onde uma mudança de material destaca o cabo, conferindo à peça de madeira uma presença quase elevada. Este cabo expressa força e elegância através dos seus suportes fundidos, conferindo-lhe uma pega fina e refinada com uma leve referência ao design industrial.



CÓDIGO	ACABAMENTO	TIPO DE PRODUTO	MATERIAL	CAIXA	MEDIDA ENTRE FUROS
117301433482	Preto		Zamak, Carvalho	25	160mm

## ASA MÓVEL CROSSING



Asa que combina dois materiais – madeira e metal. A coleção Wood utiliza madeira de florestas sustentáveis certificada pelo FSC.



CÓDIGO	ACABAMENTO	TIPO DE PRODUTO	CAIXA	MEDIDA ENTRE FUROS
117301432793	Preto		25	160mm
117301432793	Preto		25	160mm



117301432793 (p. 42)

## ASA MÓVEL CROSSING



Asa que combina dois materiais – madeira e metal. A coleção Wood utiliza madeira de florestas sustentáveis certificada pelo FSC.



CÓDIGO	ACABAMENTO	TIPO DE PRODUTO	CAIXA	MEDIDA ENTRE FUROS
117301432792	Preto, Carvalho		25	160mm
117301432793	Preto		25	160mm



117301432793 (p. 42)

## ASA MÓVEL PATINA



Patina vem em dois tamanhos diferentes. O seu contorno é arredondado e suave, e a captação de luz do formato e acabamento aumentam a suavidade do design.



CÓDIGO	ACABAMENTO	TIPO DE PRODUTO	LARGURA	CAIXA
117201432834	Latão bruto		30mm	25
117201432835	Latão bruto		96mm	25



117201432835

## ASA DE MÓVEL IN.22.202.10



Asa de móvel em inox.

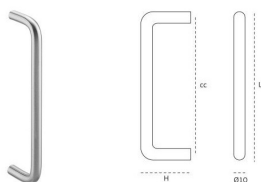

CÓDIGO	ACABAMENTO	TIPO DE PRODUTO	DIAMETRO	CAIXA	MEDIDA ENTRE FUROS
10640141128	Inox		10mm	12	96mm
106401408700	Inox		10mm	12	128mm
106401404292	Inox		10mm	12	224mm

## ASA MÓVEL IN.22.209.10



Asa de móvel em inox.

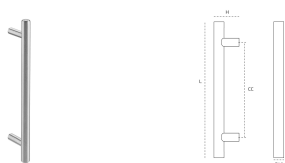

CÓDIGO	ACABAMENTO	TIPO DE PRODUTO	DIAMETRO	CAIXA	MEDIDA ENTRE FUROS
106401403906	Inox		10mm	12	96mm
106401403905	Inox		10mm	12	128mm
106401407410	Inox		10mm	12	160mm
106401403215	Inox		10mm	12	192mm
106401404566	Inox		10mm	12	224mm
106401404694	Inox		10mm	12	288mm
106401428375	Inox		10mm	12	960mm

## ASA DE MÓVEL IN.22.200.10



Asa de móvel em inox.

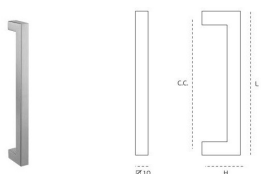

CÓDIGO	ACABAMENTO	TIPO DE PRODUTO	CAIXA	MEDIDA ENTRE FUROS
106401408977	Inox		12	96mm
106401406143	Inox		12	128mm
106401407466	Inox		12	160mm
106401408421	Inox		12	224mm

## ASA MARISA PRETO MATE



Asa de alumínio T11 em preto mate.

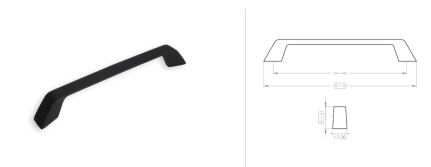

CÓDIGO	ACABAMENTO	TIPO DE PRODUTO	CAIXA	MEDIDA ENTRE FUROS
136401428812	Branco mate		20	256mm
136401428810	Branco mate		25	160mm
136401428811	Branco mate		25	192mm
136401428809	Preto mate		20	256mm
136401428807	Preto mate		25	160mm
136401428808	Preto mate		25	192mm

136401428810

## ASA MARGARIDA PRETO MATE



Asa T10 em preto mate.

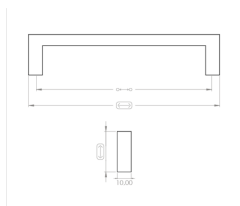

CÓDIGO	ACABAMENTO	TIPO DE PRODUTO	CAIXA	MEDIDA ENTRE FUROS
136401428806	Preto mate		20	256mm
136401428805	Preto mate		25	192mm
136401428804	Preto mate		50	128mm

## ASA DE MÓVEL KYOTO



Puxador para móvel Kyoto em zamak com acabamento acetinado.



CÓDIGO	ACABAMENTO	TIPO DE PRODUTO	CAIXA	MEDIDA ENTRE FUROS
141800622016	Niquelado satinado		20	160mm
141800621174	Titânio		20	128mm
141800621175	Titânio		20	160mm

## ASA DE MÓVEL VINTAGE



Asa de móvel Vintage em alumínio.

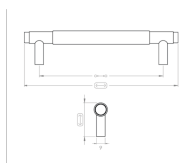

CÓDIGO	ACABAMENTO	TIPO DE PRODUTO	CAIXA	MEDIDA ENTRE FUROS
136401429067	Dourado		25	128mm
136401429068	Preto		25	128mm
136401429069	Preto		25	192mm



136401429067

## ASA DE MÓVEL COFFEE BROWN



Asa de móvel em alumínio.

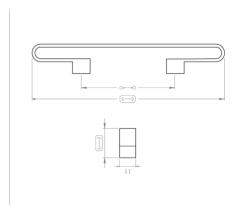

CÓDIGO	ACABAMENTO	TIPO DE PRODUTO	CAIXA	MEDIDA ENTRE FUROS
136401429082	Castanho		50	64mm
136401429083	Castanho		25	160mm

## ASA DE MÓVEL H16

Asa de móvel em alumínio satinado.

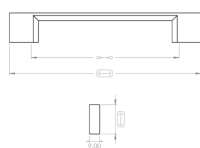

CÓDIGO	ACABAMENTO	TIPO DE PRODUTO	CAIXA	MEDIDA ENTRE FUROS
136401431493	Niquelado satinado		30	96mm
136401431494	Niquelado satinado		30	128mm
136401409324	Niquelado satinado		30	160mm
136401417397	Niquelado satinado		30	224mm

## ASA DE MÓVEL H15

Asa de móvel em alumínio satinado.

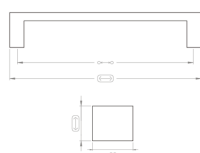

CÓDIGO	ACABAMENTO	TIPO DE PRODUTO	CAIXA	MEDIDA ENTRE FUROS
136401415077	Niquelado satinado		25	128mm
136401415078	Niquelado satinado		25	160mm
136401415079	Niquelado satinado		25	192mm
136401415080	Niquelado satinado		25	224mm
136401415081	Niquelado satinado		25	320mm

# FECHADURAS



- 47 SOBREPOSTAS
- 49 VARETA
- 51 PALANCA
- 52 VIDRO
- 53 ÍMANS
- 54 DE CÓDIGO
- 55 OUTRAS

## FECHADURA SYMO SOBREPOR CURTA

Fechadura de lingueta de bloqueio curta Symo, para sobrepor. Para núcleos de cilindro de montagem frontal no local.

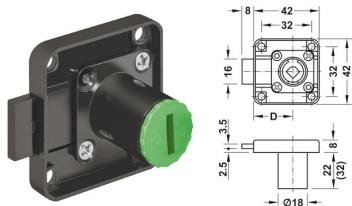

CÓDIGO	MODELO	ACABAMENTO	VERSÃO	TIPO DE PRODUTO	APLICAÇÃO
128600731526	Entrada Ø25mm	Preto	Aparafusar		Direita
128600731527	Entrada Ø25mm	Preto	Aparafusar		Esquerda

**IMPRESINDIVEIS:**

- 128600531657 MIL PARAFUSOS HOSPA PZ 17mm Ø3mm PRETO 015.39.548 (p. 60)
- 128600720940 CHAVE SYMO C/CAPA PRETA 210.11.060
- 128600731538 NÚCLEO SYMO S/CHAVE 210.41.321 (p. 59)
- 128600731534 CONTRACHAPA P/SYMO 233.42.390 (p. 59)
- 128600731539 ROSETA P/CILINDRO SYMO PRETO 219.19.350 (p. 56)

## FECHADURA SYMO SOBREPOR CURTA

Fechadura de lingueta de bloqueio curta Symo, para sobrepor. Para núcleos de cilindro de montagem frontal no local.

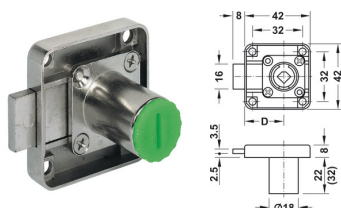

CÓDIGO	MODELO	ACABAMENTO	VERSÃO	TIPO DE PRODUTO	APLICAÇÃO	PROFUNDIDADE
128600713857	Entrada Ø25mm	Niquelado	Aparafusar		Direita	22mm
128600713856	Entrada Ø25mm	Niquelado	Aparafusar		Esquerda	22mm
128600713858	Entrada Ø25mm	Niquelado	Aparafusar		Gaveta (roda para a direita)	22mm
128600719692	Entrada Ø25mm	Niquelado	Aparafusar		Gaveta (roda para a direita)	32mm

**IMPRESINDIVEIS:**

- 128600713870 NÚCLEO CILINDRO SH 0601 210.41.701 (p. 57)
- 128600720967 ROSETA CILINDRO 19mm 219.19.676 (p. 56)
- 128600713895 CONTRACHAPA ANGULAR P/FECH. 239.40.703

## FECHADURA SYMO SOBREPOR COMPRIDA

Fechadura de lingueta de bloqueio comprida Symo, para sobrepor. Para núcleos de cilindro de montagem frontal no local.

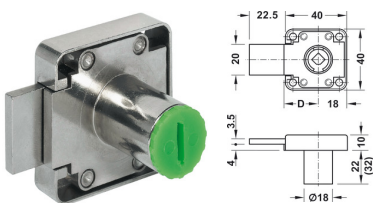

CÓDIGO	MODELO	ACABAMENTO	VERSÃO	TIPO DE PRODUTO	APLICAÇÃO	PROFUNDIDADE
128600716114	Entrada Ø22mm	Niquelado	Aparafusar		Direita	22mm
128600716113	Entrada Ø22mm	Niquelado	Aparafusar		Esquerda	22mm
128600716112	Entrada Ø22mm	Niquelado	Aparafusar		Gaveta (roda para a direita)	22mm
128600729699	Entrada Ø22mm	Niquelado	Aparafusar		Gaveta (roda para a direita)	32mm

**IMPRESINDIVEIS:**

- 128600713870 NÚCLEO CILINDRO SH 0601 210.41.701 (p. 57)
- 128600720967 ROSETA CILINDRO 19mm 219.19.676 (p. 56)
- 128600713895 CONTRACHAPA ANGULAR P/FECH. 239.40.703

## FECHADURA SYMO PORTA 45MM

Fechadura para sobrepor Symo, com caixa de núcleo comprida para aplicar em portas de maior espessura.

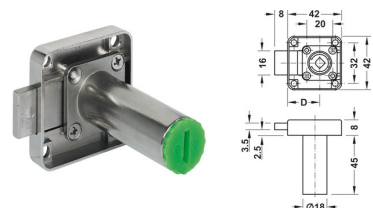

CÓDIGO	MODELO	ACABAMENTO	TIPO DE PRODUTO	APLICAÇÃO
128600726575	Entrada Ø25mm	Niquelado		Direita
128600726574	Entrada Ø25mm	Niquelado		Esquerda
128600723237	Entrada Ø25mm	Niquelado		Gaveta (roda para a direita)

**IMPRESINDIVEIS:**

- 128600713870 NÚCLEO CILINDRO SH 0601 210.41.701 (p. 57)
- 128600720967 ROSETA CILINDRO 19mm 219.19.676 (p. 56)
- 128600713895 CONTRACHAPA ANGULAR P/FECH. 239.40.703



## FECHADURA SYMO TRINCO RECOLHER

Fechadura para sobrepor com trinco de recolher Symo.

MOBILIÁRIO

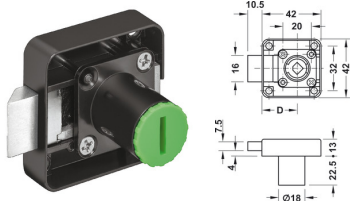

CÓDIGO	MODELO	ACABAMENTO	TIPO DE PRODUTO	APLICAÇÃO
128600731528	Entrada Ø25mm	Preto		Direita
128600731529	Entrada Ø25mm	Preto		Esquerda

**IMPRESINDIVEIS:**

- 228600531657 MIL PARAFUSOS HOSPA PZ 17mm Ø3mm PRETO 015.39.548 (p. 60)
- 128600720940 CHAVE SYMO C/CAPA PRETA 210.11.060
- 128600731538 NÚCLEO SYMO S/CHAVE 210.41.321 (p. 59)
- 128600731534 CONTRACHAPA P/SYMO 233.42.390 (p. 59)
- 128600731539 ROSETA P/CILINDRO SYMO PRETO 219.19.350 (p. 56)

## FECHADURA SYMO TRINCO RECOLHER

Fechadura para sobrepor com trinco de recolher Symo.

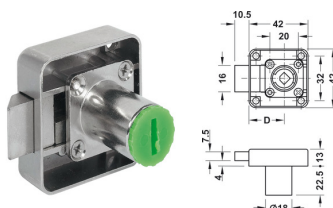

CÓDIGO	MODELO	ACABAMENTO	TIPO DE PRODUTO	APLICAÇÃO
128600713860	Entrada Ø25mm	Niquelado		Direita
128600713859	Entrada Ø25mm	Niquelado		Esquerda
128600730644	Entrada Ø25mm	Niquelado		Gaveta (roda para a direita)

**IMPRESINDIVEIS:**

- 128600713870 NÚCLEO CILINDRO SH 0601 210.41.701 (p. 57)
- 128600720967 ROSETA CILINDRO 19mm 219.19.676 (p. 56)
- 128600713895 CONTRACHAPA ANGULAR P/FECH. 239.40.703

## FECHADURA SYMO VARETAS



Fechadura simples de lingueta Symo Piccolo-Nova.

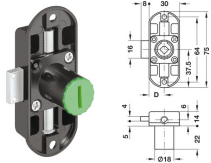

128600713854

CÓDIGO	MODELO	ACABAMENTO	VERSÃO	TIPO DE PRODUTO	APLICAÇÃO
128600713855	Entrada Ø15mm	Niquelado	Aparafusar		Direita
128600713854	Entrada Ø15mm	Niquelado	Aparafusar		Esquerda
128600731522	Entrada Ø15mm	Preto	Aparafusar		Direita
128600731523	Entrada Ø15mm	Preto	Aparafusar		Esquerda

**IMPRESINDIVEIS:**

- 228600531657 MIL PARAFUSOS HOSPA PZ 17mm Ø3mm PRETO 015.39.548 (p. 60)
- 128600720940 CHAVE SYMO C/CAPA PRETA 210.11.060
- 128600731538 NÚCLEO SYMO S/CHAVE 210.41.321 (p. 59)
- 128600731534 CONTRACHAPA P/SYMO 233.42.390 (p. 59)
- 228600721172 PAR GANCHOS RETENÇÃO P/FECH. 226.30.761 (p. 50)
- 128600713891 PERNO FECHO APARAF. P/FECH. 226.57.708 (p. 50)
- 128600713890 GUIA DE VARETA APARAF. P/FECH. 239.75.761 (p. 50)
- 128600713889 VARETA P/FECH. 2.5MT 6mm NIQ. 226.07.254
- 128600716527 PERFIL P/FECHADURA 6mm (2MT) 226.07.209

## FECHADURA SYMO VARETAS



Fechadura simples de lingueta Symo Piccolo-Nova.

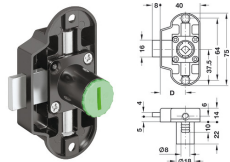

128600717317

CÓDIGO	MODELO	ACABAMENTO	VERSÃO	TIPO DE PRODUTO	APLICAÇÃO
128600717317	Entrada Ø25mm	Niquelado	Aparafusar		Direita
128600724652	Entrada Ø25mm	Niquelado	Aparafusar		Esquerda
128600731524	Entrada Ø25mm	Preto	Aparafusar		Direita
128600731525	Entrada Ø25mm	Preto	Aparafusar		Esquerda

**IMPRESINDIVEIS:**

- 128600713870 NÚCLEO CILINDRO SH 0601 210.41.701 (p. 57)
- 128600713895 CONTRACHAPA ANGULAR P/FECH. 239.40.703
- 228600721172 PAR GANCHOS RETENÇÃO P/FECH. 226.30.761 (p. 50)
- 128600713891 PERNO FECHO APARAF. P/FECH. 226.57.708 (p. 50)
- 128600713890 GUIA DE VARETA APARAF. P/FECH. 239.75.761 (p. 50)
- 128600713889 VARETA P/FECH. 2.5MT 6mm NIQ. 226.07.254
- 128600716527 PERFIL P/FECHADURA 6mm (2MT) 226.07.209

## FECHADURA SYMO VARETAS



Fechadura simples de lingueta Symo Piccolo-Nova.

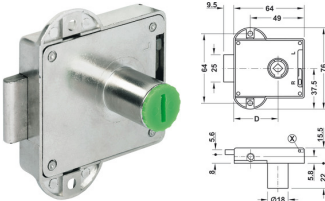

CÓDIGO	MODELO	ACABAMENTO	VERSÃO	TIPO DE PRODUTO	APLICAÇÃO
128600723944	Entrada Ø40mm	Niquelado	Varetas Ø6mm		Esquerda, Direita

**IMPRESINDIVEIS:**

- 128600713870 NÚCLEO CILINDRO SH 0601 210.41.701 (p. 57)
- 128600713895 CONTRACHAPA ANGULAR P/FECH. 239.40.703
- 228600721172 PAR GANCHOS RETENÇÃO P/FECH. 226.30.761 (p. 50)
- 128600713891 PERNO FECHO APARAF. P/FECH. 226.57.708 (p. 50)
- 128600713890 GUIA DE VARETA APARAF. P/FECH. 239.75.761 (p. 50)
- 128600713889 VARETA P/FECH. 2.5MT 6mm NIQ. 226.07.254
- 128600716527 PERFIL P/FECHADURA 6mm (2MT) 226.07.209

## VARETA PARA FECHADURA SYMO



Vareta em aço para fechaduras Symo.

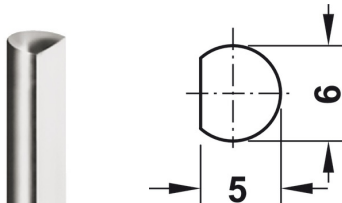

CÓDIGO	ACABAMENTO	TIPO DE PRODUTO	DIÂMETRO	LARGURA
128600716527	Niquelado		6mm	2000mm
128600713889	Niquelado		6mm	2500mm

## GUIA DE VARETA SYMO

Guia de varetas Symo para aparafusar.

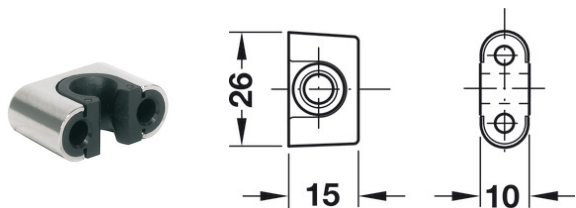

CÓDIGO	ACABAMENTO	TIPO DE PRODUTO	DIAMETRO
128600713890	Niquelado		6mm

## PERNO DE FECHO SYMO

Perno de fecho com placa de aparafusar.

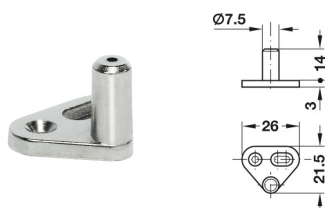

CÓDIGO	ACABAMENTO	TIPO DE PRODUTO
128600713891	Niquelado	

## GANCHO DE RETENÇÃO SYMO

Gancho de retenção para aparafusar.

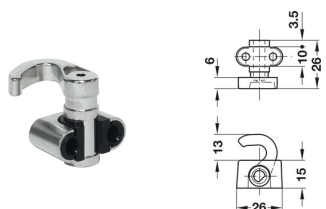

CÓDIGO	ACABAMENTO	TIPO DE PRODUTO	DIAMETRO
228600721172	Niquelado		6mm

## CONTRACHAPA SYMO

Contrachapa angular para aparafusar.

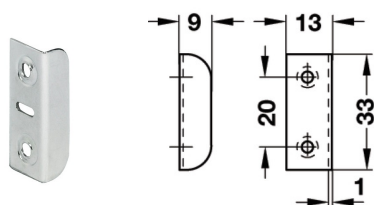

CÓDIGO	ACABAMENTO	TIPO DE PRODUTO
128600713895	Niquelado	

## FECHADURA SYMO DE PALANCA



Fechadura de palanca reta para núcleos de cilindro de montagem frontal no local, em liga de zinco, para aparafusar.

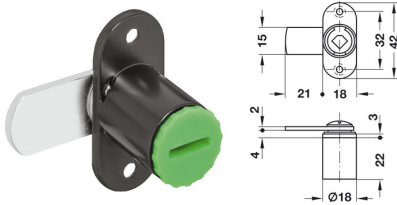

CÓDIGO	MODELO	ACABAMENTO	VERSÃO	TIPO DE PRODUTO
128600731530	Fecho A (D, F, G)	Preto	Aparafusar	
128600731531	Fecho B (C, E, H)	Preto	Aparafusar	

● IMPRESCINDÍVEIS:

- 128600531657 MIL PARAFUSOS HOSPA PZ 17mm Ø3mm PRETO 015.39.548 (p. 60)
- 128600720940 CHAVE SYMO C/CAPA PRETA 210.11.060
- 128600731538 NÚCLEO SYMO S/CHAVE 210.41.321 (p. 59)
- 128600731534 CONTRACHAPA P/SYMO 233.42.390 (p. 59)
- 128600731539 ROSETA P/CILINDRO SYMO PRETO 219.19.350 (p. 56)

## FECHADURA SYMO DE PALANCA



Fechadura de palanca reta para núcleos de cilindro de montagem frontal no local, em liga de zinco, para aparafusar.

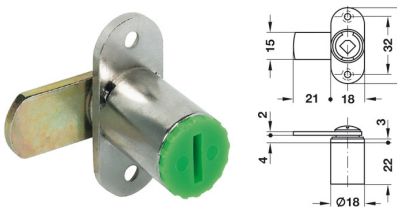

CÓDIGO	MODELO	ACABAMENTO	VERSÃO	TIPO DE PRODUTO
128600715692	Fecho A (D, F, G)	Niquelado	Aparafusar	
128600715693	Fecho B (C, E, H)	Niquelado	Aparafusar	

● IMPRESCINDÍVEIS:

- 128600713895 CONTRACHAPA ANGULAR P/FECH. 239.40.703
- 128600713870 NÚCLEO CILINDRO SH 0601 210.41.701 (p. 57)
- 128600720967 ROSETA CILINDRO 19mm 219.19.676 (p. 56)

## FECHADURA SYMO DE PALANCA



Fechadura de palanca reta para núcleos de cilindro de montagem frontal no local, em liga de zinco, para aparafusar com porca sextavada.



CÓDIGO	MODELO	ACABAMENTO	VERSÃO	TIPO DE PRODUTO	ESPESSURA
128600713862	Fecho A (D, F, G)	Niquelado	Fixação por aperto		17mm
128600713864	Fecho A (D, F, G)	Niquelado	Fixação por aperto		22mm
128600713863	Fecho B (C, E, H)	Niquelado	Fixação por aperto		17mm
128600713865	Fecho B (C, E, H)	Niquelado	Fixação por aperto		22mm

● IMPRESCINDÍVEIS:

- 128600713895 CONTRACHAPA ANGULAR P/FECH. 239.40.703
- 128600713870 NÚCLEO CILINDRO SH 0601 210.41.701 (p. 57)

## FECHADURA VIDRO SYMO



Fechadura de vidro para combinação com núcleo removível de cilindro Symo. Carcaça em liga de zinco niquelado fosco e cremalheira em aço inoxidável. Sem chave. Não é adequado para vidro laminado.

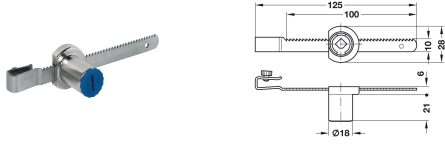

CÓDIGO	ACABAMENTO	TIPO DE PRODUTO	APLICAÇÃO	ESPESSURA	CAIXA
128600727099	Niquelado, Inox satinado		Vidro	4-7mm	1

IMPRESCINDÍVEIS:

- 128600716558 NÚCLEO CILINDRO SH 1001 210.41.709
- 128600722695 NÚCLEO CILINDRO SH 1151 210.41.712
- 128600716559 NÚCLEO CILINDRO SH 1051 210.41.710
- 128600716557 NÚCLEO CILINDRO SH 0901 210.41.707
- 128600713875 NÚCLEO CILINDRO SH 0851 210.41.706
- 128600713873 NÚCLEO CILINDRO SH 0751 210.41.704
- 128600713872 NÚCLEO CILINDRO SH 0701 210.41.703
- 128600713871 NÚCLEO CILINDRO SH 0651 210.41.702
- 128600713870 NÚCLEO CILINDRO SH 0601 210.41.701 (p. 57)
- 128600716136 NÚCLEO CILINDRO HS3 0951 210.41.708

## FECHADURA SEGURANÇA VIDRO



Fechadura de segurança para porta de vidro com cilindro de chapa, para espessura de porta de vidro de 5-8mm. Com 2 chaves.

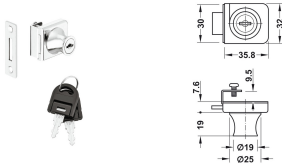

CÓDIGO	ACABAMENTO	TIPO DE PRODUTO	APLICAÇÃO	ESPESSURA	CAIXA
128600729739	Cromado		Vidro	5-8mm	12

## FECHADURA VIDRO



Fechadura de pino para porta de vidro, com montagem de parafuso na placa traseira. Com chaves diferentes. Para espessura de vidro 4-6mm.



CÓDIGO	ACABAMENTO	TIPO DE PRODUTO	ESPESSURA	CAIXA
128600716262	Niquelado		4-6mm	1

## FECHADURA MAGNÉTICA REVALOCK

B

Fechadura magnética de segurança para portas e gavetas de móveis. Ideal para manter a segurança infantil.



CÓDIGO	TIPO DE PRODUTO	CAIXA
141800320912		6

## CONTROLO ACESSO VOYAGER IN.28.120

B

Controlo de acessos para armários e cacifos - Voyager System. A solução perfeita para fazer o controlo de acessos de mobiliário, toda a eletrónica fica oculta no interior da porta, gaveta ou armário. Permite ser controlado remotamente ou em proximidade por tecnologia MIFARE.



CÓDIGO	ACABAMENTO	TIPO DE PRODUTO	CAIXA
206400432522	Preto		1

## FECHADURA DE CACIFO IN.28.125

B

Fechadura de cacifo com teclado numérico com dois modos de funcionamento: Público / Privado. Botões analógicos e códigos encriptados.



CÓDIGO	ACABAMENTO	TIPO DE PRODUTO	CAIXA
206400433022	Preto		1

## FECHADURA SYMO BLOCO GAVETAS

Fechadura Symo giratória para sistema central, para núcleos de cilindro de montagem frontal no local.

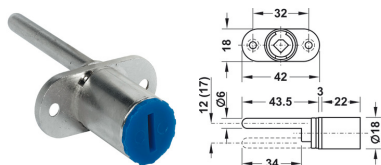

128600722301

CÓDIGO	MODELO	ACABAMENTO	VERSÃO	TIPO DE PRODUTO	PROFUNDIDADE
128600720126	Placa fixação 2 lados	Niquelado	Pino elevação 12mm		22mm
128600722301	Placa fixação 2 lados	Niquelado	Pino elevação 17mm		22mm
128600718429	Placa fixação simples	Niquelado	Pino elevação 12mm		22mm
128600726314	Placa fixação simples	Niquelado	Pino elevação 17mm		22mm

**IMPRESINDIVEIS:**

- 128600713870 NÚCLEO CILINDRO SH 0601 210.41.701 (p. 57)
- 128600720967 ROSETA CILINDRO 19mm 219.19.676 (p. 56)
- 128600714526 GUIA DE VARETA 237.23.006
- 128600726311 PINO DE ARRASTE 13mm 237.22.100
- 128600728038 PIN DE RETENÇÃO 9mm 237.22.086
- 128600714525 PINO DE ARRASTE 6,5mm 237.22.120 (p. 55)
- 128600723447 VARETA FECHO CENTRAL 1000mm 237.10.006
- 128600726310 VARETA FECHO CENTRAL 800mm 237.10.004
- 128600714524 VARETA FECHO CENTRAL 600mm 237.10.002 (p. 55)

## VARETA DE FECHO CENTRAL SYMO

Barra de fecho central, para cilindro rotativo de fecho central, em alumínio.

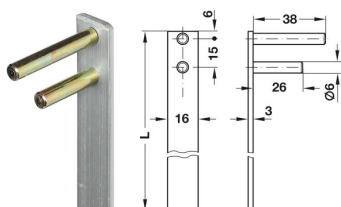

CÓDIGO	ACABAMENTO	TIPO DE PRODUTO	LARGURA
128600714524	Alumínio		600mm
128600726310	Alumínio		800mm
128600723447	Alumínio		1000mm

## PINO DE RETENÇÃO SYMO

Pino de retenção para varetas de fecho central com secção transversal 16x3mm.

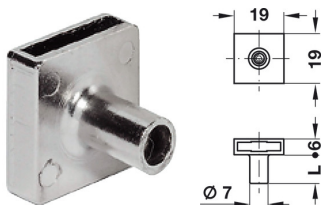

CÓDIGO	ACABAMENTO	TIPO DE PRODUTO	LARGURA
128600714525	Niquelado		6,5mm
128600728038	Niquelado		9mm
128600726311	Niquelado		13mm

## GUIA DE VARETA SYMO

Guia de vareta para aparafusar, em aço.

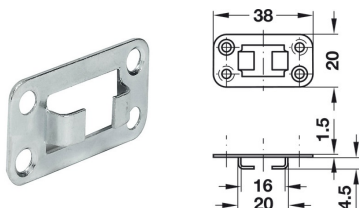

CÓDIGO	ACABAMENTO	TIPO DE PRODUTO
128600714526	Galvanizado	

## ROSETA CILINDRO SYMO 19MM

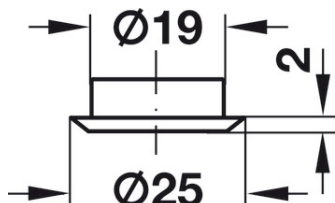

CÓDIGO	ACABAMENTO	TIPO DE PRODUTO	DIAMETRO
128600713879	Niquelado polido		19mm

## ROSETA CILINDRO SYMO 19MM

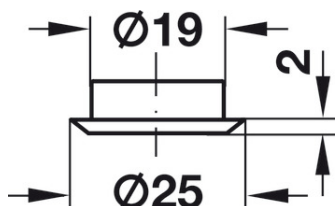

CÓDIGO	ACABAMENTO	TIPO DE PRODUTO	DIAMETRO
128600731539	Preto		25mm

## ROSETA CILINDRO SYMO 19MM

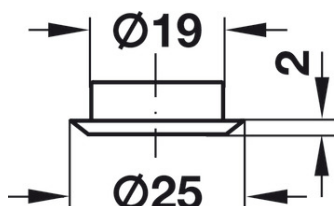

CÓDIGO	ACABAMENTO	TIPO DE PRODUTO	DIAMETRO
128600720967	Niquelado satinado		25mm

## FECHADURA SYMO PARA GAVETAS



Fechadura Symo com vareta de 600mm incluída. Aplicação lateral.

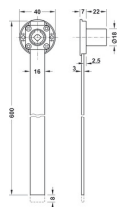

CÓDIGO	ACABAMENTO	VERSÃO	TIPO DE PRODUTO	ALTURA
128600716388	Niquelado	Pino elevação 8mm		600mm

**IMPRESINDÍVEIS:**

- 128600713870 NÚCLEO CILINDRO SH 0601 210.41.701 (p. 57)
- 128600720967 ROSETA CILINDRO 19mm 219.19.676 (p. 56)
- 128600714526 GUIA DE VARETA 237.23.006
- 128600726311 PINO DE ARRASTE 13mm 237.22.100
- 128600728038 PIN DE RETENÇÃO 9mm 237.22.086
- 128600714525 PINO DE ARRASTE 6,5mm 237.22.120 (p. 55)

## NÚCLEO CILINDRO SYMO CHAVES DIFERENTES

Núcleo de cilindro universal Symo com chaves diferentes. Mais combinações sob consulta. Compatíveis com a chave-mestra 210.11.003.

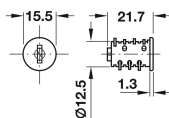

CÓDIGO	ACABAMENTO	VERSÃO	TIPO DE PRODUTO
128600713870	Niquelado	Combinação 0601-0650	
128600713871	Niquelado	Combinação 0651-0700	
128600713872	Niquelado	Combinação 0701-0750	
128600713873	Niquelado	Combinação 0751-0800	
128600713875	Niquelado	Combinação 0851-0900	
128600716557	Niquelado	Combinação 0901-0950	
128600716136	Niquelado	Combinação 0951-1000	
128600716558	Niquelado	Combinação 1001-1050	
128600716559	Niquelado	Combinação 1051-1100	
128600722695	Niquelado	Combinação 1151-1200	

ACESSÓRIOS:

128600713876 CHAVE MESTRA MK3 210.11.003

## NÚCLEO CILINDRO SYMO CHAVES IGUAIS

Núcleo de cilindro Symo com chaves iguais. Existem 2000 combinações possíveis.

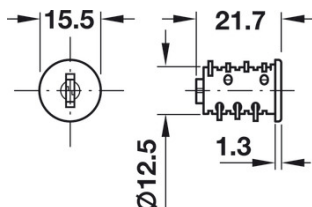

CÓDIGO	ACABAMENTO	VERSÃO	TIPO DE PRODUTO
128600713877	Niquelado	Combinação 0001	
128600715226	Niquelado	Combinação 0002	
128600715227	Niquelado	Combinação 0003	
128600715228	Niquelado	Combinação 0004	
128600715229	Niquelado	Combinação 0005	
128600715230	Niquelado	Combinação 0006	
128600715231	Niquelado	Combinação 0007	
128600716115	Niquelado	Combinação 0008	
128600716116	Niquelado	Combinação 0009	
128600716117	Niquelado	Combinação 0010	

## CHAVE MESTRA SYMO

Chave mestra para sistema de fecho mestrado.



CÓDIGO	ACABAMENTO	VERSÃO	TIPO DE PRODUTO
128600718420	Niquelado	MK 1	
128600720941	Niquelado	MK 2	
128600713876	Niquelado	MK 3	

## CHAVE EXTRAÇÃO DE NÚCLEO SYMO

Chave de extração de núcleos Symo.



CÓDIGO	ACABAMENTO	TIPO DE PRODUTO
128600713878	Niquelado	

## PUXADOR PARA FECHADURA SYMO



O puxador é um acessório que pode ser aplicado posteriormente nas fechaduras Symo e facilmente removido através de agulha de extração.

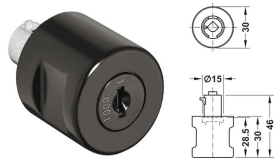

CÓDIGO	ACABAMENTO	TIPO DE PRODUTO	APLICAÇÃO
128600713869	Niquelado		Direita
128600713868	Niquelado		Esquerda
128600731535	Preto		Direita
128600731536	Preto		Esquerda



128600713869

## AGULHA PARA EXTRAÇÃO PUXADOR



Agulha para extração de puxadores de fechadura Symo.



CÓDIGO	ACABAMENTO	TIPO DE PRODUTO
128600314380	Preto, Niquelado	

## TAMPA PUXADOR SYMO



Tampa para puxador giratório de fechaduras Symo.

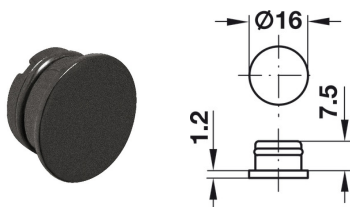

CÓDIGO	ACABAMENTO	TIPO DE PRODUTO	DIÂMETRO
128600731537	Preto		16mm

## FECHADURA SYMO PRESSIONAR



Fechadura de pressionar para abertura, para fixação por parafuso. Para combinação com núcleo removível do cilindro Symo.

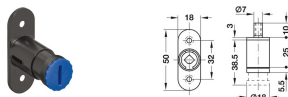

CÓDIGO	ACABAMENTO	TIPO DE PRODUTO	CAIXA
128600714528	Niquelado		20
128600731532	Preto		20

**IMPRESINDIVÉIS:**

- 228600531657 MIL PARAFUSOS HOSPA PZ 17mm Ø3mm PRETO 015.39.548 (p. 60)
- 128600720940 CHAVE SYMO C/CAPA PRETA 210.11.060
- 128600731538 NÚCLEO SYMO S/CHAVE 210.41.321 (p. 59)



128600714528

## CONTRA-CHAPA SYMO



Contra-chapa para Symo.

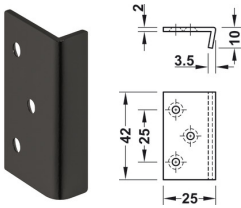

CÓDIGO	ACABAMENTO	TIPO DE PRODUTO
128600731533	Preto	

## CONTRA-CHAPA SYMO



Contra-chapa para Symo.

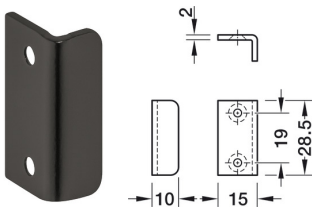

CÓDIGO	ACABAMENTO	TIPO DE PRODUTO
128600731534	Preto	

## NÚCLEO SEM CHAVE SYMO



Núcleo Symo sem chave. Só existe combinação HS 1 (0001-0200).

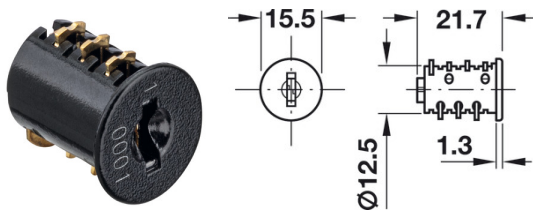

CÓDIGO	ACABAMENTO	TIPO DE PRODUTO
128600731538	Preto	

IMPRESINDÍVEIS:  
128600720940 CHAVE SYMO C/CAPA PRETA 210.11.060

## CHAVE ARTICULADA NÚCLEO SYMO



Chave articulada para núcleo Symo. Só existe combinação HS 1 (0001-0200).



CÓDIGO	ACABAMENTO	TIPO DE PRODUTO
128600720940	Preto	

## OUTRAS

### PARAFUSO PRETO

Parafuso 3,0x17mm.

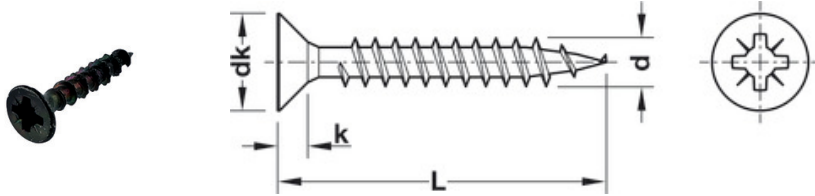

CÓDIGO	ACABAMENTO	TIPO DE PRODUTO	MEDIDA
228600531657	Preto		17mm

### NÚCLEO CILINDRO SYMO CHAVES DIFERENTES

Núcleo de cilindro universal Symo com chaves diferentes. Mais combinações sob consulta. Compatíveis com a chave-mestra 210.11.003.

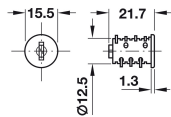

CÓDIGO	ACABAMENTO	VERSÃO	TIPO DE PRODUTO
128600716137	Niquelado	Combinação 0801-0850	

### FECHADURA 07715.R.25

Fechadura com cilindro amovível.

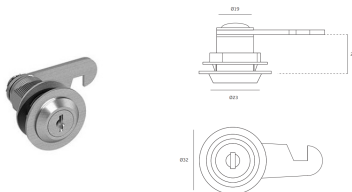

CÓDIGO	ACABAMENTO	TIPO DE PRODUTO	CAIXA
206400429945	Zincado		1

### FECHADURA CORREIO SÉRIE 22X

Fecho para caixa de correio com patilha reta. Inclui duas chaves iguais.

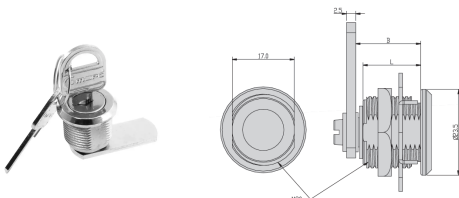

CÓDIGO	ACABAMENTO	TIPO DE PRODUTO	MEDIDA	CAIXA
273400408471	Niquelado		220x16	50
273400706444	Niquelado		221x20	50
273400706445	Niquelado		222x25	50
273400706446	Niquelado		223x30	50
273400706784	Niquelado		224x40	50

# FECHADURA APARTADO IN.20.7708

Fechadura de apartado universal.

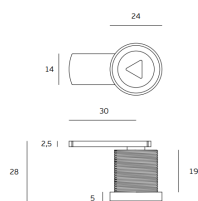

CÓDIGO	ACABAMENTO	TIPO DE PRODUTO	CAIXA
106400707479	Niquelado		12

# LIGADORES

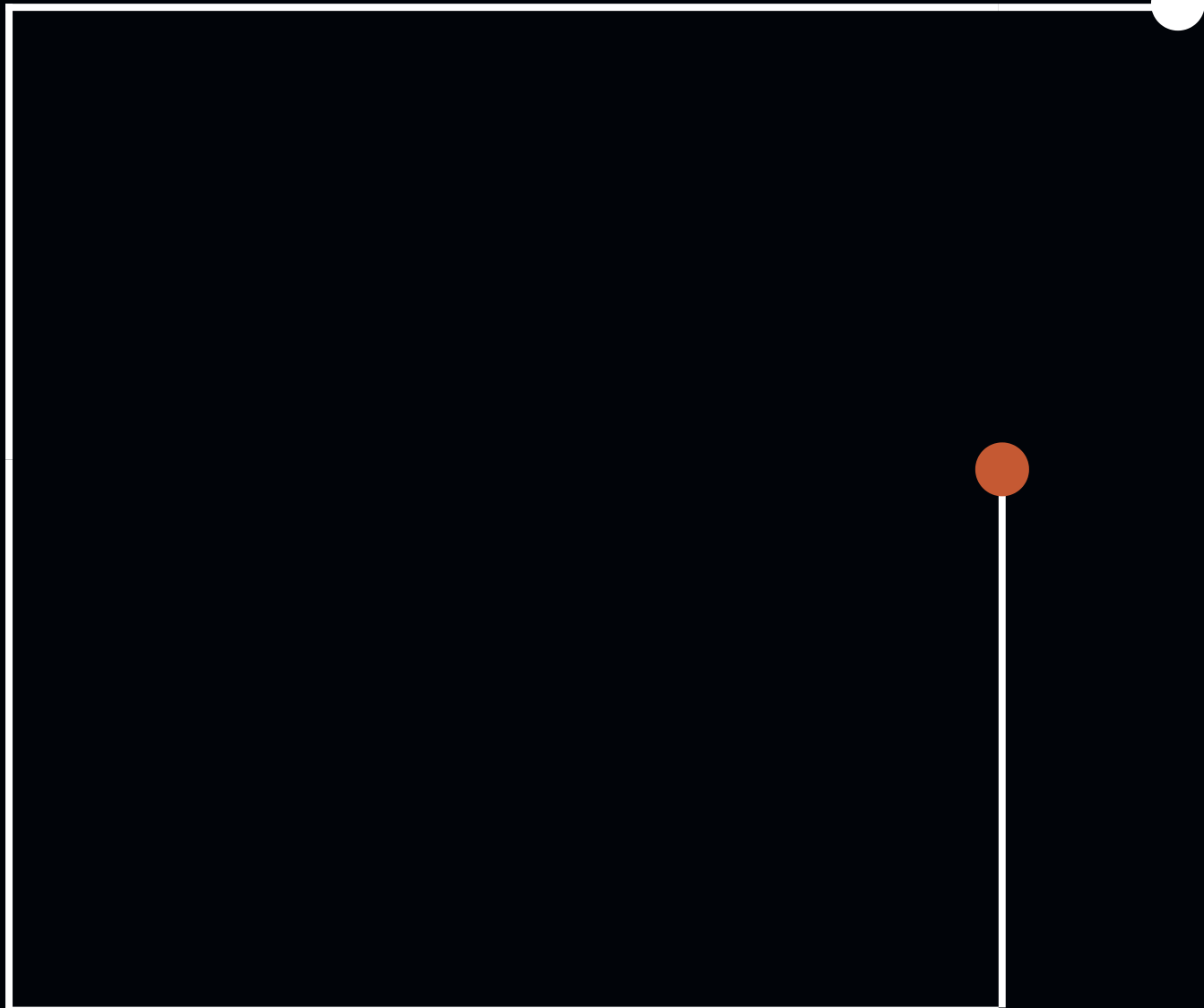

## CENTO CAVILHA SC 8/25 262.11.112

P

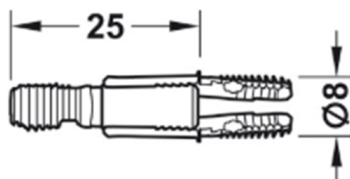

CÓDIGO	TIPO DE PRODUTO	MATERIAL	MEDIDA
228606228082		Plástico	8 x 25mm

## PERNO MINIFIX

B

Perno, Häfele Minifix® S100, com rosca M6. Furo para cavilha de 8 mm, diâmetro da cabeça da cavilha 7 mm, distância de perfuração B: 34 mm, galvanizado, comprimento da rosca L: 7,5 mm.



CÓDIGO	ACABAMENTO	TIPO DE PRODUTO	DIÂMETRO	ESPESSURA	ALTURA	CAIXA	MATERIAL
128606117577	-		7mm	-	-	1	Aço
128606124191	Niquelado		15mm	12mm	6mm	100	-
128606124192	Niquelado		15mm	13mm	6,5mm	100	-
128606119334	Niquelado		15mm	16mm	8mm	100	-
128606117217	Niquelado		15mm	18mm	9mm	100	-
128606113833	Niquelado		15mm	19mm	9,5mm	100	-
128606120587	Niquelado		15mm	29mm	14,5mm	100	-

## TAMPA COBERTURA MAXIFIX

B

Tampa plástica de cobertura para Maxifix.

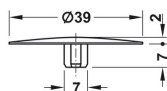

128606124195 128606124194

CÓDIGO	ACABAMENTO	TIPO DE PRODUTO	DIÂMETRO	CAIXA
128606114588	Branco		39mm	10
128606124194	Niquelado		39mm	10
128606124195	Preto		39mm	10

## SISTEMA MAXIFIX Ø35

B

O sistema de ligação Maxifix é adequado a ligações que estão permanentemente sujeitas a cargas pesadas como em armários, camas, balcões ou móveis. Pode ser usado para madeira com espessura igual ou superior a 19mm.

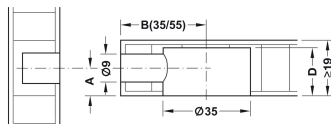

CÓDIGO	ACABAMENTO	TIPO DE PRODUTO	DIÂMETRO	ESPESSURA	ALTURA	CAIXA
128606113845	Niquelado		35mm	19mm	9,5mm	10

IMPRESINDIVÉIS:

128606113846 PERNO MAXIFIX S35 262.87.902 (p. 64)

ACESSÓRIOS:

128606113846 PERNO MAXIFIX S35 262.87.902 (p. 64)

128606114588 TAMPA MAXIFIX BRANCA 262.87.790 (p. 63)

128606124194 TAMPA COBERTURA MAXIFIX Ø39mm NIQ. 262.87.690

128606124195 TAMPA COBERTURA MAXIFIX Ø39mm PRETO 262.87.390

128606113847 PORCA DE BÚSSOLA M6 030.10.564

## LIGADORES

### PERNO MAXIFIX M6

Perno Maxifix S35 para rosca M6.



CÓDIGO	ACABAMENTO	TIPO DE PRODUTO	LARGURA	CAIXA
128606113846	Niquelado		48,5mm	10

MOBILIÁRIO

### ESQUADRO 2 FUROS

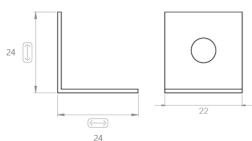

CÓDIGO	ACABAMENTO	TIPO DE PRODUTO	LARGURA	ALTURA	CAIXA
136405319960	Zincado		22mm	24mm	1500

### ESQUADRO 4 FUROS

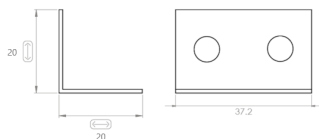

CÓDIGO	ACABAMENTO	TIPO DE PRODUTO	LARGURA	ALTURA	CAIXA
136405319961	Zincado		37,2mm	20mm	1000

### LIGADOR A 90º COM PARAFUSO

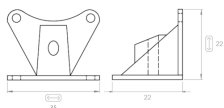

CÓDIGO	ACABAMENTO	TIPO DE PRODUTO	LARGURA	ALTURA	CAIXA
136406120015	Zincado		35mm	22mm	100

## LIGADORES

### LIGADOR A 90° COM PARAFUSO



CÓDIGO	ACABAMENTO	TIPO DE PRODUTO	LARGURA	CAIXA
136400309243	Zincado		40mm	500

### CAVILHA FAIA (KG)



Cavilha de madeira em faia.



CÓDIGO	ACABAMENTO	TIPO DE PRODUTO	DIAMETRO	LARGURA
236406202103	Faia		6mm	30mm
236406202104	Faia		6mm	40mm
236406202105	Faia		8mm	30mm
236406221327	Faia		8mm	35mm
236406202106	Faia		8mm	40mm
236406221490	Faia		8mm	50mm

# SUPORTES DE PRATELEIRA

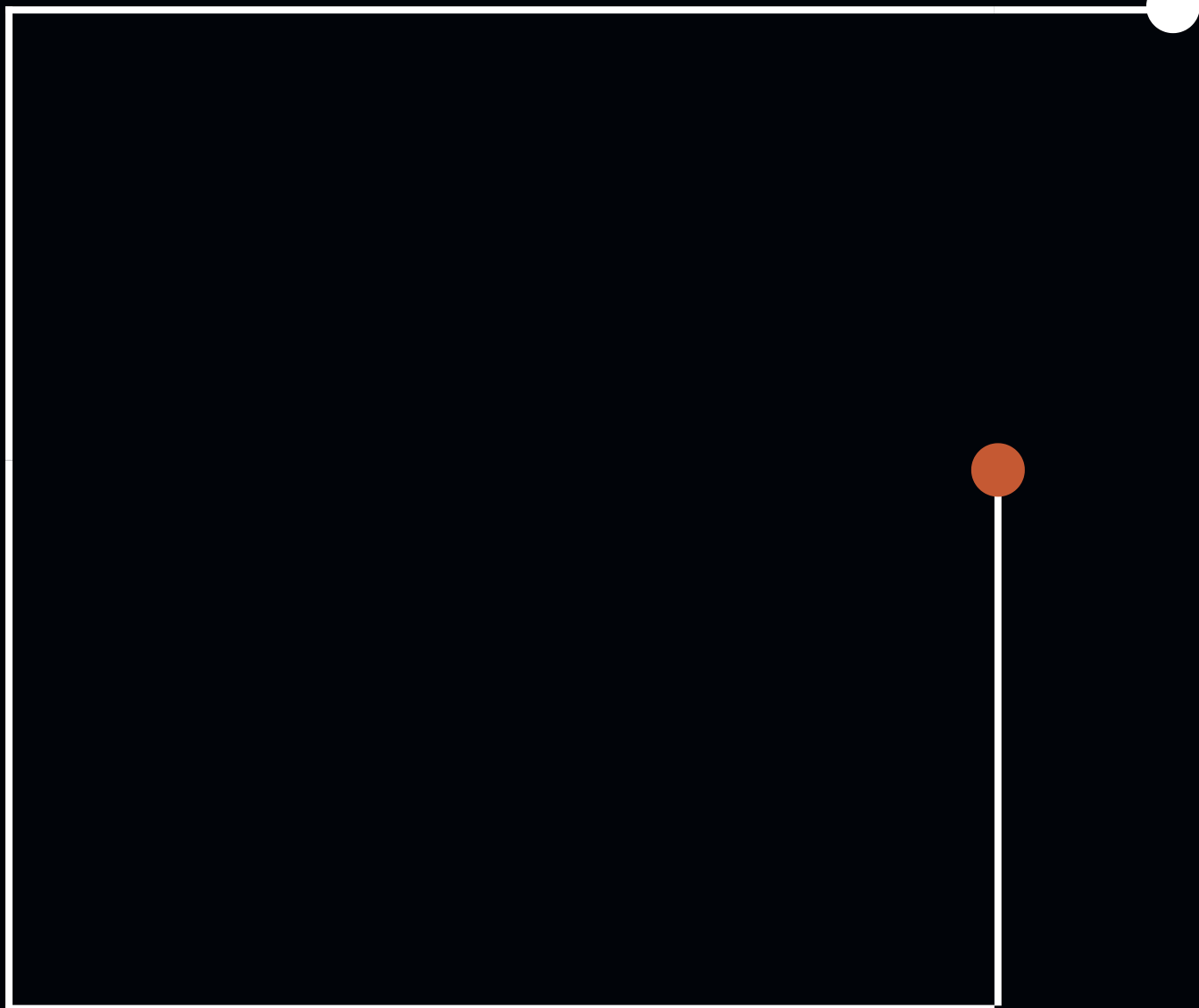

## SUPORTES DE PRATELEIRA

### SUPORTE Ø5MM

Suporte para prateleira de madeira, em aço zincado.

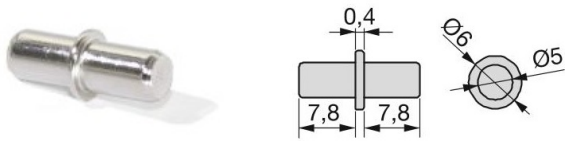

CÓDIGO	ACABAMENTO	TIPO DE PRODUTO	DIAMETRO	CAIXA
141806102760	Zincado		5mm	5000

### SUPORTE COLHER Ø5MM

Suporte para prateleira de madeira, diâmetro 5mm, em aço niquelado.

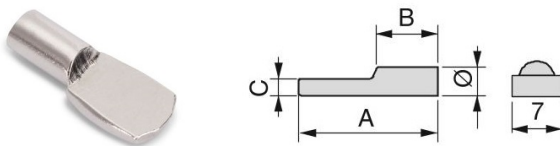

CÓDIGO	ACABAMENTO	TIPO DE PRODUTO	DIAMETRO	CAIXA
141806107850	Niquelado		5mm	1000

### SUPORTE PERNO METÁLICO

Suporte para prateleira de madeira com perno de metal, diâmetro 5mm, em aço e plástico.

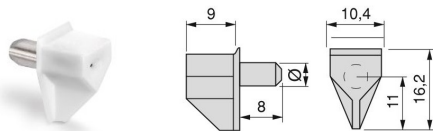

CÓDIGO	ACABAMENTO	TIPO DE PRODUTO	DIAMETRO	CAIXA
141806102758	Branco		5mm	1000
141806102756	Transparente		5mm	1000



141806102756

### SUPORTE SEKURE

Suporte para prateleira de madeira com perno, em aço e plástico.

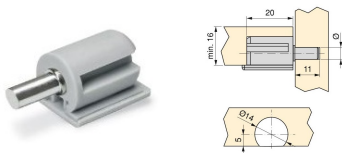

CÓDIGO	ACABAMENTO	TIPO DE PRODUTO	DIAMETRO	CAIXA
141806125532	Antracite		3mm	250
141806122994	Antracite		5mm	250
141806125530	Branco		3mm	250
141806122905	Branco		5mm	250
141806125531	Cinza		3mm	250
141806122995	Cinza		5mm	250



141806125530 141806125532

## SUportes de Prateleira

### SUPORTE PRATELEIRA DE VIDRO IN.80.560



Suporte para prateleiras de vidro, em inox satinado.

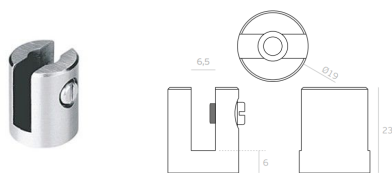

CÓDIGO	ACABAMENTO	TIPO DE PRODUTO	PESO	DIÂMETRO	ESPESSURA	CAIXA
206413911747	Inox satinado		2 kg	19mm	6mm	4

### SUPORTE PRATELEIRA DE VIDRO IN.80.700



Suporte para prateleira de vidro em inox satinado.

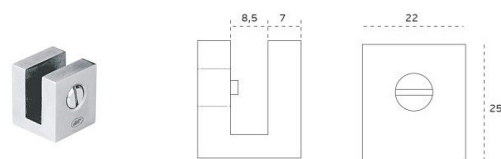

CÓDIGO	ACABAMENTO	TIPO DE PRODUTO	PESO	ESPESSURA	CAIXA
106406110241	Inox satinado		2 kg	6-8mm	4

### ESQUADRO PLÁSTICO L13



Suporte de prateleira de formato esquadro, em plástico.

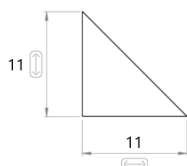

CÓDIGO	ACABAMENTO	TIPO DE PRODUTO	LARGURA	ALTURA	CAIXA
136406120913	Branco		11mm	11mm	1000
136406120916	Carvalho		11mm	11mm	1000
136406120917	Castanho		11mm	11mm	1000
136406120914	Cinza		11mm	11mm	1000

### TAMPA PLÁSTICA PARA FURO



Tampa plástica com ranhuras para fixação nos furos do móvel. Embalagem de 100.

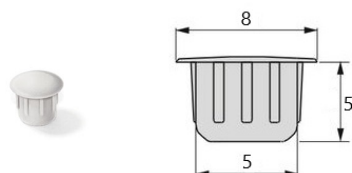

CÓDIGO	ACABAMENTO	TIPO DE PRODUTO	DIÂMETRO	CAIXA
141807828649	Branco		5mm	10

## SUPORTES DE PRATELEIRA

### PAR SUPORTES PRATELEIRA

B

2 suportes dobráveis para montar prateleiras penduradas na parede. Comprimento dos suportes: 303mm. Carga máxima de 50kg para prateleiras com dois suportes.

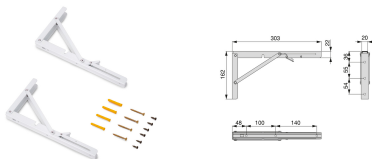

CÓDIGO	ACABAMENTO	TIPO DE PRODUTO	PESO	LARGURA	ALTURA	CAIXA
141806133084	Branco		50 kg	303mm	162mm	1

### SUPORTE PARA VIDRO COM VENTOSA

B

Suporte de prateleira transparente em aço e plástico com acabamento transparente, com aparência discreta para painéis de vidro.

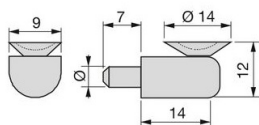

CÓDIGO	ACABAMENTO	TIPO DE PRODUTO	DIAMETRO	LARGURA	CAIXA
141806102759	Niquelado		5mm	9mm	1000

### SUPORTE PRATELEIRA DE VIDRO

B

Suporte para prateleira de vidro com design simples. Em Zamak com acabamento niquelado para proteção contra ferrugem e corrosão.

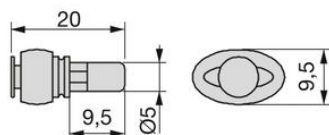

CÓDIGO	ACABAMENTO	TIPO DE PRODUTO	DIAMETRO	LARGURA	CAIXA
141806112802	Niquelado		5mm	20mm	1000

### SUPORTE PRATELEIRA COM BORRACHA

B

Suporte de prateleira de vidro niquelado, de estrutura de aço com acabamento niquelado e borracha preta, antiderrapante.

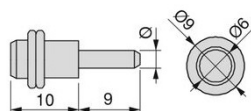

CÓDIGO	ACABAMENTO	TIPO DE PRODUTO	DIAMETRO	CAIXA
141806118940	Niquelado		5mm	1000

## SUportes de Prateleira

### Suporte de Prateleira Oculto



Conjunto de suportes ocultos para prateleiras de madeira de espessura mínima de tábuas de 25mm. A distância máxima entre suportes deve ser de 450mm e, para prateleiras com mais de 90 mm, recomendam-se 3 suportes.

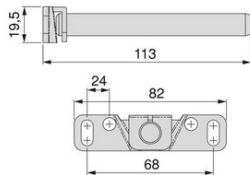

CÓDIGO	ACABAMENTO	TIPO DE PRODUTO	LARGURA	CAIXA
141806128661	Zincado		113mm	20

### Suporte de Prateleira Invisível



Suporte de prateleira invisível com bucha.



CÓDIGO	ACABAMENTO	TIPO DE PRODUTO	LARGURA	CAIXA
136406107096	Zincado		120mm	100

# FECHOS

- 72 FECHOS
- 74 TIC-TAC
- 76 MAGNÉTICOS



## FECHOS

### AMORTECEDOR BEGE D006SNB



Dispositivo com a função de desacelerar o curso final das portas, diminuindo assim o ruído causado no seu fecho.



CÓDIGO	ACABAMENTO	TIPO DE PRODUTO	DIAMETRO	LARGURA	CAIXA
100401530676	Bege		10mm	50mm	250

### FECHO ESFERA 241.80.541

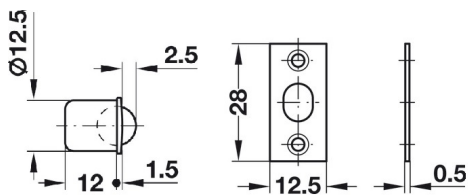

CÓDIGO	ACABAMENTO	TIPO DE PRODUTO	CAIXA
128600316391	Latão		20

### FECHO ESFERA 104



CÓDIGO	ACABAMENTO	TIPO DE PRODUTO	MEDIDA	CAIXA
246600320956	Latão		60mm	50



## TIC-TAC BATENTE PEQUENO



Fecho tic-tac de batente pequeno. Mola forte de 36N.

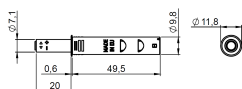

119900333862 119900333859 119900333861

CÓDIGO	ACABAMENTO	TIPO DE PRODUTO	CAIXA
119900333861	Antracite		200
119900333859	Branco		200
119900333860	Cinza		200
119900333862	Preto		200

**ACESSÓRIOS:**

119900333868 CAIXA TIC-TAC MX PQ CINZA 924.CS00.C6.00 (p. 74)

## TIC-TAC MAGNÉTICO PEQUENO



Fecho tic-tac magnético pequeno. Mola forte de 36N.

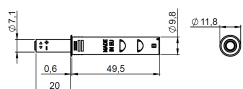

119900333866 119900333863 119900333865

CÓDIGO	ACABAMENTO	TIPO DE PRODUTO	CAIXA
119900333865	Antracite		200
119900333863	Branco		200
119900333864	Cinza		200
119900333866	Preto		200

**IMPESCINDIVEIS:**

141800322858 PLACA P/FECHO MAGNÉTICO

**ACESSÓRIOS:**

119900333868 CAIXA TIC-TAC MX PQ CINZA 924.CS00.C6.00 (p. 74)

## TIC-TAC MAGNÉTICO N50



Fecho tic-tac magnético N50.

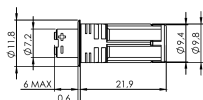

119900333872

CÓDIGO	ACABAMENTO	TIPO DE PRODUTO	CAIXA
119900333872	Antracite		100
119900333871	Branco		100

**IMPESCINDIVEIS:**

141800322858 PLACA P/FECHO MAGNÉTICO

## PLACA PARA FECHO MAGNÉTICO



Chapa de aço redonda para utilizar com sistemas Tic-Tac magnéticos.

CÓDIGO	ACABAMENTO	TIPO DE PRODUTO
141800322858	Niquelado	



## FECHO MAGNÉTICO IN.17.010

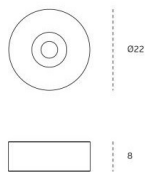

CÓDIGO	ACABAMENTO	TIPO DE PRODUTO	DIAMETRO	CAIXA
206400310967	Inox satinado		22mm	1

## FECHO MAGNÉTICO 246.97.900



Fecho/travão magnético, para fixação com cola.



CÓDIGO	ACABAMENTO	TIPO DE PRODUTO	DIAMETRO	ALTURA	CAIXA
128600314548	Niquelado		8mm	8mm	1
128600331690	Preto		8mm	8mm	1

## FECHO MAGNÉTICO IN.17.023

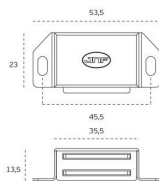

CÓDIGO	ACABAMENTO	TIPO DE PRODUTO	LARGURA	CAIXA
206400328042	Niquelado		53,5mm	1

## FECHO MAGNÉTICO IN.17.024

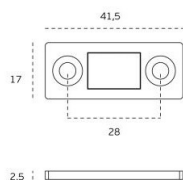

CÓDIGO	ACABAMENTO	TIPO DE PRODUTO	LARGURA	CAIXA
206400328048	Niquelado		41,5mm	1

## MAGNÉTICOS

### FECHO MAGNÉTICO IN.17.022

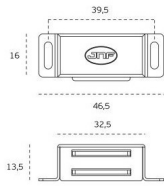

CÓDIGO	ACABAMENTO	TIPO DE PRODUTO	LARGURA	CAIXA
206400327941	Niquelado		46,5mm	1

# PÉS, NIVELADORES E RODAS



- 79 PÉS
- 82 NIVELADORES
- 85 RODAS

## PÉ ERGO QUADRADO

Pé de móvel quadrado com afinação superior.



CÓDIGO	ACABAMENTO	TIPO DE PRODUTO	APLICAÇÃO	ALTURA	MEDIDA
100704132590	Alumínio		Com afinação superior	80-95mm	37 x 37
100704132591	Alumínio		Com afinação superior	100-115mm	37 x 37
100704132592	Alumínio		Com afinação superior	120-135mm	37 x 37
100704132593	Alumínio		Com afinação superior	150-165mm	37 x 37

## PÉ ERGO QUADRADO

Pé de móvel quadrado com afinação superior.



CÓDIGO	ACABAMENTO	TIPO DE PRODUTO	APLICAÇÃO	ALTURA	MEDIDA
100704132594	Cromado		Com afinação superior	80-95mm	37 x 37
100704132595	Cromado		Com afinação superior	100-115mm	37 x 37
100704132596	Cromado		Com afinação superior	120-135mm	37 x 37
100704132597	Cromado		Com afinação superior	150-165mm	37 x 37

## PÉ ERGO QUADRADO

Pé de móvel quadrado com afinação superior.



CÓDIGO	ACABAMENTO	TIPO DE PRODUTO	APLICAÇÃO	ALTURA	MEDIDA
100704132598	Preto		Com afinação superior	80-95mm	37 x 37
100704132599	Preto		Com afinação superior	100-115mm	37 x 37
100704132600	Preto		Com afinação superior	120-135mm	37 x 37
100704132601	Preto		Com afinação superior	150-165mm	37 x 37

## PÉ ERGO QUADRADO

Pé de móvel quadrado com afinação superior.



CÓDIGO	ACABAMENTO	TIPO DE PRODUTO	APLICAÇÃO	ALTURA	MEDIDA
100704132602	Branco		Com afinação superior	80-95mm	37 x 37
100704132603	Branco		Com afinação superior	100-115mm	37 x 37
100704132604	Branco		Com afinação superior	120-135mm	37 x 37
100704132605	Branco		Com afinação superior	150-165mm	37 x 37

## PÉ ERGO QUADRADO



Pé de móvel quadrado com afinação inferior.



CÓDIGO	ACABAMENTO	TIPO DE PRODUTO	APLICAÇÃO	ALTURA	MEDIDA
100704132606	Alumínio		Com afinação inferior	80-95mm	37 x 37
100704132607	Alumínio		Com afinação inferior	100-115mm	37 x 37
100704132608	Alumínio		Com afinação inferior	120-135mm	37 x 37
100704132609	Alumínio		Com afinação inferior	150-165mm	37 x 37

## PÉ ERGO QUADRADO



Pé de móvel quadrado com afinação inferior.



CÓDIGO	ACABAMENTO	TIPO DE PRODUTO	APLICAÇÃO	ALTURA	MEDIDA
100704132610	Preto		Com afinação inferior	80-95mm	37 x 37
100704132611	Preto		Com afinação inferior	100-115mm	37 x 37
100704132612	Preto		Com afinação inferior	120-135mm	37 x 37
100704132613	Preto		Com afinação inferior	150-165mm	37 x 37

## PÉ ERGO RECTANGULAR



Pé de móvel rectangular sem afinação.



CÓDIGO	ACABAMENTO	TIPO DE PRODUTO	APLICAÇÃO	ALTURA	MEDIDA
100704132614	Preto		Sem afinação	60mm	40 x 20
100704132615	Preto		Sem afinação	80mm	40 x 20
100704132616	Preto		Sem afinação	100mm	40 x 20
100704132617	Preto		Sem afinação	120mm	40 x 20
100704132618	Preto		Sem afinação	150mm	40 x 20

## PÉ ERGO RECTANGULAR



Pé de móvel rectangular sem afinação.



CÓDIGO	ACABAMENTO	TIPO DE PRODUTO	APLICAÇÃO	ALTURA	MEDIDA
100704132619	Dourado		Sem afinação	60mm	40 x 20
100704132620	Dourado		Sem afinação	80mm	40 x 20
100704132621	Dourado		Sem afinação	100mm	40 x 20
100704132622	Dourado		Sem afinação	120mm	40 x 20
100704132623	Dourado		Sem afinação	150mm	40 x 20

## PÉ DE MÓVEL QUADRADO

Pé de móvel quadrado em alumínio.

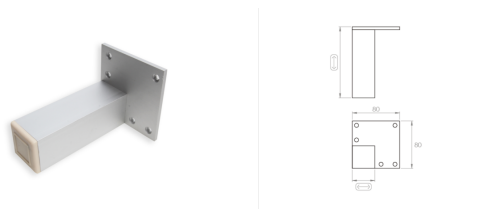

CÓDIGO	ACABAMENTO	TIPO DE PRODUTO	APLICAÇÃO	ALTURA	MEDIDA	CAIXA
136404119085	Alumínio		Sem afinação	120mm	37 x 37	50
136404132624	Alumínio		Sem afinação	160mm	37 x 37	50
136404130315	Alumínio		Sem afinação	200mm	50	

## FELTRO ADESIVO PARA MÓVEIS

Embalagem com 36 protetores de feltro adesivos circulares para móveis.

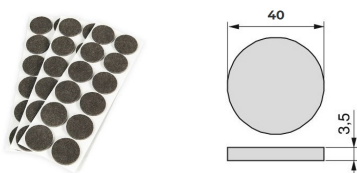

CÓDIGO	ACABAMENTO	TIPO DE PRODUTO	DIAMETRO	CAIXA
141810031933	Castanho		40mm	1

## FELTRO ADESIVO PARA MÓVEIS

Embalagem com 150 protetores de feltro adesivos quadrados para móveis.

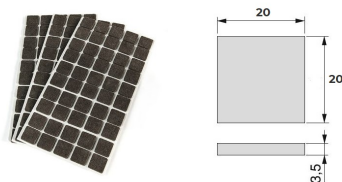

CÓDIGO	ACABAMENTO	TIPO DE PRODUTO	LARGURA	ALTURA	CAIXA
141810028653	Castanho		20mm	20mm	1

## DESLIZANTE B63

Deslizante de feltro castanho.



CÓDIGO	ACABAMENTO	TIPO DE PRODUTO	CAIXA
136406110931	Castanho		1000

## PORCA M8

B

TUERCA M8 8007601 Porca de perfuração escareada, diâmetro 12mm, em zamak.

CÓDIGO	TIPO DE PRODUTO	MATERIAL	LARGURA	CAIXA
141804111152		Zamak	15mm	1000

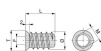

## PORCA M6

B

Porca de perfuração escareada, diâmetro 10,5mm, em zamak.

CÓDIGO	TIPO DE PRODUTO	MATERIAL	LARGURA	CAIXA
141806104712		Zamak	13mm	5000

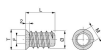

## PÉ NIVELADOR REDONDO MX Ø50 H44

B

Nivelador circular em aço e plástico. Permite nivelar a altura dos móveis de forma fácil. Ajustável até um máximo de 15mm.

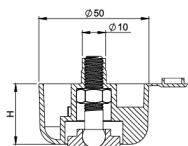

CÓDIGO	TIPO DE PRODUTO	DIAMETRO	ALTURA	LARGURA
119904134196		50mm	17mm	-
119904134197		50mm	27mm	-
119904134198		50mm	-	44mm

## NIVELADOR M10 EXTERIOR

B

Nivelador circular para móveis com parafuso M10, diâmetro 43mm.

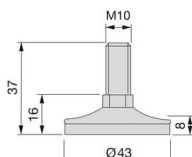

CÓDIGO	ACABAMENTO	TIPO DE PRODUTO	PESO	DIAMETRO	CAIXA
141804110695	Cromado		200 kg	43mm	100

IMPRESINDIVEIS:  
241800508583 PORCA M10 ZINCADA 5044605 (p. 84)

## NIVELADOR HEXAGONAL M8

Nivelador M8 hexagonal para móveis, de regulação exterior.



CÓDIGO	ACABAMENTO	TIPO DE PRODUTO	MATERIAL	ALTURA	CAIXA
141804120932	Zincado		Plástico, Aço	38mm	500

## NIVELADOR CIRCULAR M10

Nivelador M10 circular para móveis com tampa, diâmetro 23mm.

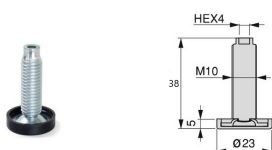

CÓDIGO	ACABAMENTO	TIPO DE PRODUTO	DIAMETRO	ALTURA	CAIXA
141804108856	Zincado		23mm	38mm	500
141804111567	Zincado		23mm	61mm	500

IMPRESINDIVEIS:

241800508583 PORCA M10 ZINCADA 5044605 (p. 84)

## PORCA M6 ZINCADA 3007005

Porca dentada utilizada em pinos e pés niveladores de móveis. A porca M6 tem 17mm de largura e 9mm de diâmetro.



CÓDIGO	ACABAMENTO	TIPO DE PRODUTO	DIAMETRO	CAIXA
141804107879	Zincado		8mm	1000

## NIVELADOR CIRCULAR COM TAMPA

Nivelador de regulação interior com parafuso M10, esquadro e tampa.

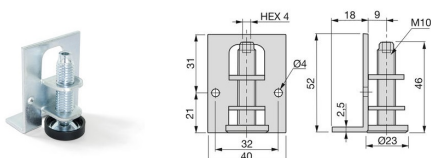

CÓDIGO	ACABAMENTO	TIPO DE PRODUTO	DIAMETRO	ALTURA	CAIXA
141804109364	Zincado		23mm	46mm	120

IMPRESINDIVEIS:

241800508583 PORCA M10 ZINCADA 5044605 (p. 84)

## NIVELADORES

### NIVELADOR M6 HEXAGONAL H22



Nivelador para móveis, de regulação exterior. Com parafuso M6 e base hexagonal de plástico de cor preta.

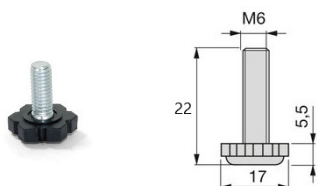

CÓDIGO	ACABAMENTO	TIPO DE PRODUTO	ALTURA	CAIXA
141804120748	Zincado		22mm	1000

IMPRESINDIVEIS:  
128606113847 PORCA DE BÚSSOLA M6 030.10.564

### NIVELADOR M6 HEXAGONAL



Nivelador para móveis, de regulação exterior. Com parafuso M6 e base hexagonal de plástico de cor preta.



CÓDIGO	ACABAMENTO	TIPO DE PRODUTO	ALTURA	CAIXA
141804111472	Zincado		21mm	1000
141804124622	Zincado		27mm	1000

ACESSÓRIOS:  
141804107879 PORCA M6 ZINCADA 3007005 (p. 83)

### PORCA M10 DE APARAFUSAR



Porca para aparafusar, 11,6mm de encastrar. Em aço zincado.

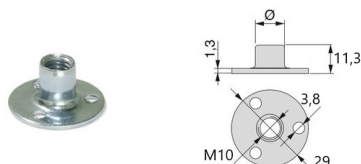

CÓDIGO	ACABAMENTO	TIPO DE PRODUTO	CAIXA
241800508583	Zincado		1250

### PORCA DE BÚSSOLA M6



Porca de bússola em aço dourado.



CÓDIGO	ACABAMENTO	TIPO DE PRODUTO	LARGURA	CAIXA
128606113847	Dourado		15mm	100

## RODA SLIP CINZA-PRETO



Roda Slip preta com placa de montagem, pensadas para todo o tipo de móveis, em aço e plástico.

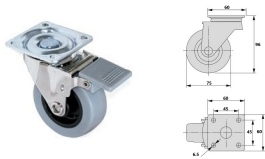

CÓDIGO	ACABAMENTO	VERSÃO	TIPO DE PRODUTO	PESO	DIAMETRO	CAIXA
141805702248	Cinza, Preto	Com travão		35 kg	50mm	100
141805709132	Cinza, Preto	Com travão		40 kg	75mm	90
141805702247	Cinza, Preto	Sem travão		35 kg	50mm	90
141805708618	Cinza, Preto	Sem travão		40 kg	75mm	90



141805708618

## RODA MÓDULO GAVETAS



Roda para gaveteiros / móveis de escritório. De fácil instalação, e deslizamento suave e silencioso.



CÓDIGO	ACABAMENTO	VERSÃO	TIPO DE PRODUTO	PESO	DIAMETRO	ALTURA	CAIXA
141805707571	Preto	Sem travão		15 kg	30mm	44mm	200
141805715722	Preto	Sem travão		25 kg	40mm	55mm	200



141805715722

## RODA SLIP TRANSPARENTE



Roda Slip transparente com placa de montagem, pensadas para todo o tipo de móveis, em aço e plástico.

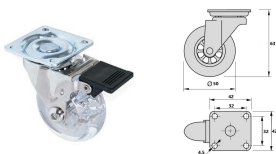

CÓDIGO	ACABAMENTO	VERSÃO	TIPO DE PRODUTO	PESO	DIAMETRO	CAIXA
141805702249	Transparente	Com travão		40 kg	50mm	60
141805702253	Transparente	Com travão		50 kg	75mm	60
141805702250	Transparente	Sem travão		40 kg	50mm	60



141805702250

# CORREDIÇAS



- 87 DE ROLETE
- 88 DE ESFERA
- 90 OCULTAS C/AMORTECEDOR EXTRAÇÃO PARCIAL
- 92 OCULTAS C/AMORTECEDOR EXTRAÇÃO TOTAL
- 94 OCULTAS PUSH EXTRAÇÃO PARCIAL
- 95 OCULTAS PUSH EXTRAÇÃO TOTAL
- 96 ACESSÓRIOS

## CORREDIÇA ADAR CINZA



Corrediça de rolete cinza.



CÓDIGO	MODELO	ACABAMENTO	TIPO DE PRODUTO	PESO	CAIXA	PROFUNDIDADE
100402325172	Rolete	Cinza		25 kg	25	300mm
100402325173	Rolete	Cinza		25 kg	25	350mm
100402325174	Rolete	Cinza		25 kg	25	400mm
100402325175	Rolete	Cinza		25 kg	25	450mm
100402325176	Rolete	Cinza		25 kg	25	500mm
100402325177	Rolete	Cinza		25 kg	25	550mm
100402325178	Rolete	Cinza		25 kg	25	600mm

## CORREDIÇA ADAR BRANCA



Corrediça de rolete cinza.



CÓDIGO	MODELO	ACABAMENTO	TIPO DE PRODUTO	PESO	CAIXA	PROFUNDIDADE
100402325158	Rolete	Branco		25 kg	25	300mm
100402325159	Rolete	Branco		25 kg	25	350mm
100402325160	Rolete	Branco		25 kg	25	400mm
100402325161	Rolete	Branco		25 kg	25	450mm
100402325162	Rolete	Branco		25 kg	25	500mm
100402325163	Rolete	Branco		25 kg	25	550mm
100402325164	Rolete	Branco		25 kg	25	600mm

## CORREDIÇA 45 EXTENSIVEL



Corrediças com rolamentos de rolamentos e extração total da gaveta. Fabricadas em aço zincado. Altura 45 mm. Carga máxima por Jogo de 30 kg.



CÓDIGO	MODELO	ACABAMENTO	TIPO DE PRODUTO	CAIXA	PROFUNDIDADE
141802302222	Esfera	Aço		15	300mm
141802302223	Esfera	Aço		15	350mm
141802302224	Esfera	Aço		15	400mm
141802302225	Esfera	Aço		15	450mm
141802302226	Esfera	Aço		15	500mm
141802302227	Esfera	Aço		15	600mm
136402304488	Esfera	Aço		15	700mm

## CORREDIÇA ESF. EXT. TOTAL SOFT 45



Corrediças com rolamentos de rolamentos e extração total da gaveta. Altura 45 mm. Carga máxima por Jogo de 35 kg. Dispõem de um pistão amortecedor em ambas corrediças, que proporciona um fecho suave da gaveta.



CÓDIGO	MODELO	ACABAMENTO	TIPO DE PRODUTO	CAIXA	PROFUNDIDADE
141802320097	Esfera	Aço		10	300mm
141802320098	Esfera	Aço		10	350mm
141802320099	Esfera	Aço		10	400mm
141802320100	Esfera	Aço		10	450mm
141802320101	Esfera	Aço		10	500mm

## CORREDIÇA 37 EXTENSÍVEL



Conjunto de corrediças para gavetas. Altura 37mm. Aço, zincado.



L	A	B	C	D	E	F
300	190	-	64	128	-	-
400	128	160	64	128	64	64
500	190	224	64	128	128	64

CÓDIGO	MODELO	ACABAMENTO	TIPO DE PRODUTO	CAIXA	PROFUNDIDADE
141802306675	Esfera	Aço		20	300mm
141802306677	Esfera	Aço		20	400mm
141802306679	Esfera	Aço		20	500mm

## CORREDIÇA ESF. EXT. TOTAL 45 PRETA



Corrediças com rolamentos de rolamentos e extração total da gaveta. Altura 45 mm. Carga máxima por Jogo de 30 kg. Aço pintado de preto.



L	X	Y	Z	A	B	C	D
250	-	160	96	128	-	-	-
300	-	224	96	128	160	-	-
350	256	160	96	128	224	-	-
400	288	160	96	128	224	320	-
450	352	160	96	128	224	352	-
500	384	160	96	128	224	352	450
600	480	256	96	128	224	352	450
650	512	256	96	128	224	352	540

CÓDIGO	MODELO	ACABAMENTO	TIPO DE PRODUTO	CAIXA	PROFUNDIDADE
141802327143	Esfera	Preto		15	250mm
141802327144	Esfera	Preto		15	300mm
141802327145	Esfera	Preto		15	350mm
141802327146	Esfera	Preto		15	400mm
141802327147	Esfera	Preto		15	450mm
141802327148	Esfera	Preto		15	500mm
141802327149	Esfera	Preto		15	600mm

## CORREDIÇA 45 TOTAL AMORTECEDOR

Corrediças de rolamentos com extração total. Altura 45mm.



CÓDIGO	MODELO	ACABAMENTO	TIPO DE PRODUTO	CAIXA	PROFUNDIDADE	PESO
141802327151	Esfera	Preto		10	350mm	35 kg
141802327152	Esfera	Preto		10	400mm	35 kg
141802327153	Esfera	Preto		10	450mm	35 kg
141802327154	Esfera	Preto		10	500mm	35 kg
141802327155	Esfera	Preto		10	550mm	35 kg
141802327156	Esfera	Preto		10	600mm	35 kg
141802327150	Esfera	Preto		10	250mm	-

## OCULTAS C/AMORTECEDOR EXTRAÇÃO PARCIAL

### CORREDIÇA FUTURA TOTAL COM AMORTECEDOR



Corrediça de extração total e fecho slowmove. Regulação de altura da gaveta (+3mm).



CÓDIGO	MODELO	ACABAMENTO	TIPO DE PRODUTO	PESO	CAIXA	PROFUNDIDADE
100402335059	Extração total	Zincado		30 kg	20	250mm
100402335060	Extração total	Zincado		30 kg	20	300mm
100402335061	Extração total	Zincado		30 kg	20	350mm
100402335062	Extração total	Zincado		30 kg	20	400mm
100402335063	Extração total	Zincado		30 kg	20	450mm
100402335064	Extração total	Zincado		30 kg	20	500mm
100402335066	Extração total	Zincado		30 kg	20	600mm
100402335065	-	Zincado		30 kg	20	550mm

### CORREDIÇA FUTURA PARCIAL AMORTECEDOR



Corrediça de extração parcial com amortecedor para fecho suave. Regulação de altura da gaveta (+3mm).



CÓDIGO	MODELO	ACABAMENTO	TIPO DE PRODUTO	PESO	CAIXA	PROFUNDIDADE
100402324850	Extração parcial	Zincado		30 kg	20	250mm
100402324851	Extração parcial	Zincado		30 kg	20	270mm
100402324852	Extração parcial	Zincado		30 kg	20	300mm
100402324853	Extração parcial	Zincado		30 kg	20	350mm
100402324854	Extração parcial	Zincado		30 kg	20	400mm
100402324855	Extração parcial	Zincado		30 kg	20	450mm
100402324856	Extração parcial	Zincado		30 kg	20	470mm
100402324857	Extração parcial	Zincado		30 kg	20	500mm
100402324858	Extração parcial	Zincado		30 kg	20	550mm
100402324859	Extração parcial	Zincado		30 kg	20	600mm

### CORREDIÇA INTEGRITY SOFT EXT.PARCIAL



Regulação da altura por meio de came de até 3 mm. Pivô de bloqueio integrado para garantir a fixação.



CÓDIGO	MODELO	ACABAMENTO	TIPO DE PRODUTO	PESO	CAIXA	PROFUNDIDADE
141802335070	-	Aço		30 kg	10	240mm
141802335071	Extração parcial	Aço		30 kg	10	290mm
141802335072	Extração parcial	Aço		30 kg	10	340mm
141802335073	Extração parcial	Aço		30 kg	10	390mm
141802335074	Extração parcial	Aço		30 kg	10	440mm
141802335075	Extração parcial	Aço		30 kg	10	490mm

### CORREDIÇA INTEGRITY PUSH EXT.PARCIAL



Regulação da altura por meio de came de até 3 mm. Pivô de bloqueio integrado para garantir a fixação.



CÓDIGO	MODELO	ACABAMENTO	TIPO DE PRODUTO	PESO	CAIXA	PROFUNDIDADE
141802335076	Parcial TIC-TAC	Aço		30 kg	10	240mm
141802335077	Parcial TIC-TAC	Aço		30 kg	10	290mm
141802335078	Parcial TIC-TAC	Aço		30 kg	10	340mm
141802335079	Parcial TIC-TAC	Aço		30 kg	10	390mm
141802335080	Parcial TIC-TAC	Aço		30 kg	10	440mm
141802335081	Parcial TIC-TAC	Aço		30 kg	10	490mm

## OCULTAS C/AMORTECEDOR EXTRAÇÃO PARCIAL

### CORREDIÇA DTC PARCIAL AMORTECEDOR



Corrediças ocultas de extração parcial com amortecedor, para gavetas de madeira.



CÓDIGO	MODELO	ACABAMENTO	TIPO DE PRODUTO	PESO	CAIXA	PROFUNDIDADE
136402328821	Extração parcial	Zincado		30 kg	10	250mm
136402328822	Extração parcial	Zincado		30 kg	10	300mm
136402328823	Extração parcial	Zincado		30 kg	10	350mm
136402328824	Extração parcial	Zincado		30 kg	10	400mm
136402328825	Extração parcial	Zincado		30 kg	10	450mm
136402328826	Extração parcial	Zincado		30 kg	10	500mm
136402328827	Extração parcial	Zincado		30 kg	10	550mm
136402328828	Extração parcial	Zincado		30 kg	10	600mm

## OCULTAS C/AMORTECEDOR EXTRAÇÃO TOTAL

### CORREDIÇA FUTURA TOTAL COM AMORTECEDOR



Corrediça de extração total e fecho slowmove. Regulação de altura da gaveta (+3mm).



CÓDIGO	MODELO	ACABAMENTO	TIPO DE PRODUTO	PESO	CAIXA	PROFUNDIDADE
100402324844	Extração total	Zincado		30 kg	20	470mm

### CORREDIÇA FUTURA TOTAL COM AMORTECEDOR



Corrediça de extração total e fecho slowmove. Regulação de altura da gaveta (+3mm).



CÓDIGO	MODELO	ACABAMENTO	TIPO DE PRODUTO	PESO	CAIXA	PROFUNDIDADE
100402324839	Extração total	Zincado		30 kg	20	270mm

### CORREDIÇA SILVER-L SOFT



Corrediças de extração total com amortecedor em ambas corrediças, o que proporciona um fecho suave da gaveta. Espigão de bloqueio já montado na corrediça.



CÓDIGO	MODELO	ACABAMENTO	TIPO DE PRODUTO	PESO	LARGURA	CAIXA
141802332689	Extração total	Aço		25 kg	290mm	10
141802332690	Extração total	Aço		25 kg	340mm	10
141802332691	Extração total	Aço		25 kg	390mm	10
141802332692	Extração total	Aço		25 kg	440mm	10
141802332693	Extração total	Aço		25 kg	490mm	10

### CORREDIÇA DTC TOTAL AMORTECEDOR



Corrediças ocultas para gavetas de madeira, com amortecedor e extração total.

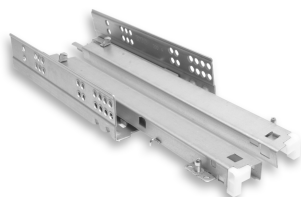

CÓDIGO	MODELO	ACABAMENTO	TIPO DE PRODUTO	PESO	CAIXA	PROFUNDIDADE
136402328813	Extração total	Zincado		30 kg	10	250mm
136402328814	Extração total	Zincado		30 kg	10	300mm
136402328815	Extração total	Zincado		30 kg	10	350mm
136402328816	Extração total	Zincado		30 kg	10	400mm
136402328817	Extração total	Zincado		30 kg	10	450mm
136402328818	Extração total	Zincado		30 kg	10	500mm
136402328819	Extração total	Zincado		30 kg	10	550mm
136402328820	-	Zincado		30 kg	10	600mm

## OCULTAS C/AMORTECEDOR EXTRAÇÃO TOTAL

### CORREDIÇA MATRIX RUNNER UM A

Corrediças ocultas de extensão total, ação sincronizada e fecho suave.

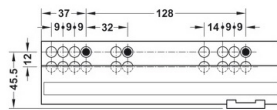

CÓDIGO	MODELO	ACABAMENTO	TIPO DE PRODUTO	PESO	LARGURA	CAIXA
128602332879	Extração total	Zincado		30 kg	270mm	4
128602332880	Extração total	Zincado		30 kg	300mm	4
128602332881	Extração total	Zincado		30 kg	350mm	4
128602332882	Extração total	Zincado		30 kg	400mm	4
128602332883	Extração total	Zincado		30 kg	450mm	4
128602332884	Extração total	Zincado		30 kg	500mm	4
128602332885	Extração total	Zincado		30 kg	550mm	4

### CORREDIÇA MATRIX RUNNER UM S

Corrediças ocultas de extensão total, com mecanismo de fecho suave e automático.



CÓDIGO	MODELO	ACABAMENTO	TIPO DE PRODUTO	PESO	LARGURA	CAIXA
128602332926	Extração total	Zincado		30 kg	270mm	6
128602332927	Extração total	Zincado		30 kg	300mm	6
128602332928	Extração total	Zincado		30 kg	350mm	6
128602332929	Extração total	Zincado		30 kg	400mm	6
128602332930	Extração total	Zincado		30 kg	450mm	6
128602332931	Extração total	Zincado		30 kg	500mm	6
128602332932	Extração total	Zincado		30 kg	550mm	6

## CORREDIÇA FUTURA PARCIAL TIC-TAC



Corrediça de extração parcial e tic-tac que permite a abertura da gaveta sem puxador. Regulação de altura da gaveta (+3mm).



CÓDIGO	MODELO	ACABAMENTO	TIPO DE PRODUTO	PESO	CAIXA	PROFUNDIDADE
100402324860	Parcial TIC-TAC	Zincado		30 kg	20	250mm
100402324861	Parcial TIC-TAC	Zincado		30 kg	20	270mm
100402324862	Parcial TIC-TAC	Zincado		30 kg	20	300mm
100402324863	Parcial TIC-TAC	Zincado		30 kg	20	350mm
100402324864	Parcial TIC-TAC	Zincado		30 kg	20	400mm
100402324865	Parcial TIC-TAC	Zincado		30 kg	20	450mm
100402324866	Parcial TIC-TAC	Zincado		30 kg	20	470mm
100402324867	Parcial TIC-TAC	Zincado		30 kg	20	500mm
100402324868	Parcial TIC-TAC	Zincado		30 kg	20	550mm
100402324869	Parcial TIC-TAC	Zincado		30 kg	20	600mm

IMPRESINDIVEIS:

100402324878 SINCRONIZADOR P/CORREDIÇA EXT. PARCIAL APKFGP51150 (p. 96)

## OCULTAS PUSH EXTRAÇÃO TOTAL

### CORREDIÇA FUTURA TOTAL TIC-TAC

P

Corrediça de extração total e tic-tac. Uma pequena pressão na zona frontal é suficiente para abrir a gaveta. Regulação de altura da gaveta (+3mm).



CÓDIGO	MODELO	ACABAMENTO	TIPO DE PRODUTO	PESO	CAIXA	PROFUNDIDADE
100402324870	Total TIC-TAC	Zincado		30 kg	20	250mm
100402324871	Total TIC-TAC	Zincado		30 kg	20	300mm
100402324872	Total TIC-TAC	Zincado		30 kg	20	350mm
100402324873	Total TIC-TAC	Zincado		30 kg	20	400mm
100402324874	Total TIC-TAC	Zincado		30 kg	20	450mm
100402324875	Total TIC-TAC	Zincado		30 kg	20	500mm
100402324876	Total TIC-TAC	Zincado		30 kg	20	550mm
100402324877	Total TIC-TAC	Zincado		30 kg	20	600mm

IMPRESINDIVEIS:

100402324879 SINCRONIZADOR P/CORREDIÇA EXT. TOTAL APKFGT51150 (p. 96)

### CORREDIÇA DTC TOTAL TIC-TAC

B

Corrediça oculta tic-tac com extração total e amortecedor, para gavetas de madeira.

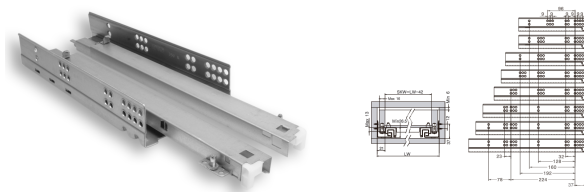

CÓDIGO	MODELO	ACABAMENTO	TIPO DE PRODUTO	PESO	CAIXA	PROFUNDIDADE
136402328869	Total TIC-TAC	Zincado		30 kg	10	250mm
136402328870	Total TIC-TAC	Zincado		30 kg	10	300mm
136402328871	Total TIC-TAC	Zincado		30 kg	10	350mm
136402328872	Total TIC-TAC	Zincado		30 kg	10	400mm
136402328873	Total TIC-TAC	Zincado		30 kg	10	450mm
136402328874	Total TIC-TAC	Zincado		30 kg	10	500mm
136402328875	Total TIC-TAC	Zincado		30 kg	10	550mm
136402328876	Total TIC-TAC	Zincado		30 kg	10	600mm

## SINCRONIZADOR CORREDIÇA EXT. PARCIAL



Sincronizador para aplicar com corrediças de extração parcial.

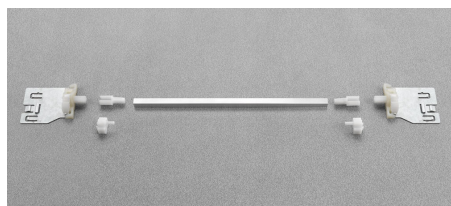

CÓDIGO	TIPO DE PRODUTO	CAIXA
100402324878		20

## SINCRONIZADOR CORREDIÇA EXT. TOTAL



Sincronizador para aplicar com corrediças de extração total.



CÓDIGO	TIPO DE PRODUTO	CAIXA
100402324879		20

# SISTEMAS ELEVATÓRIOS/REBATÍVEIS

- 98 ABERTURA 90°
- 100 VERTICAL
- 101 PORTA DUPLA
- 102 OUTROS

## ABERTURA 90°

### FREE SPACE 1.11 SOFT

Compasso elevatório para aplicação em portas standard de madeira ou com perfil de alumínio de 1 folha. Possibilidade de ajuste em altura, lateral, ângulo de inclinação e força de retenção.

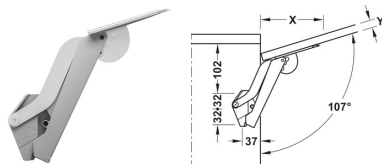

128607723510 128607723512

CÓDIGO	MODELO	ACABAMENTO	VERSÃO	TIPO DE PRODUTO	PESO	CAIXA
128607723512	D	Niquelado, Antracite	EF 1460-2276		9,3 Kg	1
128607723510	D	Niquelado, Branco	EF 1460-2276		9,3 Kg	1
128607723511	D	Niquelado, Cinza	EF 1460-2276		9,3 Kg	1
128607723516	E	Niquelado, Antracite	EF 2086-3323		13,4 Kg	1
128607723514	E	Niquelado, Branco	EF 2086-3323		13,4 Kg	1
128607723515	E	Niquelado, Cinza	EF 2086-3323		13,4 Kg	1
128607723520	F	Niquelado, Antracite	EF 3040-4305		19,1 Kg	1
128607723518	F	Niquelado, Branco	EF 3040-4305		19,1 Kg	1
128607723519	F	Niquelado, Cinza	EF 3040-4305		19,1 Kg	1

### FREE SPACE 1.8 TIC-TAC

Compasso elevatório para portas sem puxador com altura até 650mm. Aplicação em portas de madeira ou perfil de alumínio.

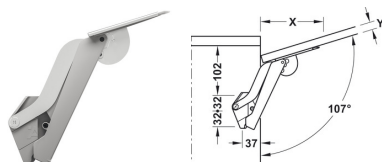

128607730088 128607730090

CÓDIGO	MODELO	ACABAMENTO	VERSÃO	TIPO DE PRODUTO	PESO	CAIXA
128607730090	D	Niquelado, Antracite	EF 1460-2276		9,3 Kg	1
128607730088	D	Niquelado, Branco	EF 1460-2276		9,3 Kg	1
12860773804	D	Niquelado, Cinza	EF 1460-2276		9,3 Kg	1
128607730091	E	Niquelado, Antracite	EF 2086-3323		13,4 Kg	1
128607730089	E	Niquelado, Branco	EF 2086-3323		13,4 Kg	1
128607726673	E	Niquelado, Cinza	EF 2086-3323		13,4 Kg	1
128607730092	E	Niquelado, Preto	EF 2086-3323		13,4 Kg	1

### FREE SPACE 6.15 SOFT

Compasso elevatório para portas de armários até 15kg (armários com altura 600mm). Aplicação em portas de madeira ou perfil de alumínio (perfil com largura 45mm).

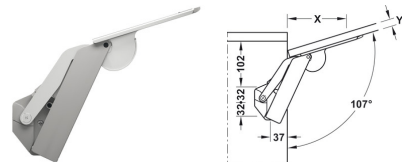

128607730093 128607730097

CÓDIGO	MODELO	ACABAMENTO	VERSÃO	TIPO DE PRODUTO	PESO	CAIXA
128607730097	G	Niquelado, Antracite	EF 6300-9000		25,7 Kg	1
128607730093	G	Niquelado, Branco	EF 4080-6600		18,9 Kg	1
128607730095	G	Niquelado, Cinza	EF 4080-6600		18,9 Kg	1
128607730098	H	Niquelado, Antracite	EF 6300-9000		25,7 Kg	1
128607730094	H	Niquelado, Branco	EF 6300-9000		25,7 Kg	1
128607730096	H	Niquelado, Cinza	EF 6300-9000		25,7 Kg	1

### FREE FLAP 3.15 SOFT

Ferragem elevatória para 1 porta- conjunto completo. Para portas grandes em madeira, vidro ou com perfil de alumínio. Possibilidades de ajuste em altura, lateral, inclinação da frente  $\pm 1.5$ mm.

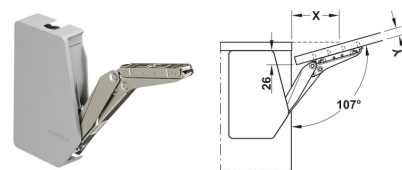

128607730101 128607716900

CÓDIGO	MODELO	ACABAMENTO	TIPO DE PRODUTO	PESO	CAIXA
128607730101	D	Niquelado, Antracite		11 Kg	1
128607716900	D	Niquelado, Branco		11 Kg	1
128607726406	D	Niquelado, Cinza		11 Kg	1
128607726560	F	Niquelado, Antracite		21,4 Kg	1
128607730099	F	Niquelado, Branco		21,4 Kg	1
128607714078	F	Niquelado, Cinza		21,4 Kg	1
128607730102	G	Niquelado, Antracite		27,30 Kg	1
128607730100	G	Niquelado, Branco		27,30 Kg	1
128607727284	G	Niquelado, Cinza		27,30 Kg	1

## ABERTURA 90°

### FREE FLAP 3.15 E ELÉTRICO

Sistema elevatório com abertura e fecho eletromecânicos. Funcionamento silencioso e suave. Conexão paralela, prevenção de colisões e função de limpeza programável.



CÓDIGO	MODELO	ACABAMENTO	TIPO DE PRODUTO	PESO	CAIXA
128607730110	D	Niquelado, Antracite		11 Kg	1
128607730106	D	Niquelado, Branco		11 Kg	1
128607730103	D	Niquelado, Cinza		11 Kg	1
128607730111	E	Niquelado, Antracite		14,3 Kg	1
128607730107	E	Niquelado, Branco		14,3 Kg	1
128607730104	E	Niquelado, Cinza		14,3 Kg	1
128607730112	F	Niquelado, Antracite		21,4 Kg	1
128607730108	F	Niquelado, Branco		21,4 Kg	1
128607724066	F	Niquelado, Cinza		21,4 Kg	1
128607730113	G	Niquelado, Antracite		27,30 Kg	1
128607730109	G	Niquelado, Branco		27,30 Kg	1
128607730105	G	Niquelado, Cinza		27,30 Kg	1

### MAXI STANDARD

Compasso para portas elevatórias de madeira, vidro ou com perfil de alumínio (de largura 45mm). Para altura de porta de 300 a 1000 mm. Possibilidade de ângulo de abertura: 75°, 90° ou 110°. Distância de canto: 37 mm. Reversível.



128607730118 128607719607

CÓDIGO	MODELO	ACABAMENTO	TIPO DE PRODUTO	PESO	CAIXA
128607730114	A	Branco		27,30 Kg	1
128607719607	A	Niquelado		27,30 Kg	1
128607730118	A	Preto		27,30 Kg	1
128607730115	B	Branco		27,30 Kg	1
128607728252	B	Niquelado		27,30 Kg	1
128607726580	B	Preto		27,30 Kg	1
128607730116	C	Branco		27,30 Kg	1
128607731103	C	Niquelado		27,30 Kg	1
128607725804	C	Preto		27,30 Kg	1
128607730117	D	Branco		27,30 Kg	1
128607731104	D	Niquelado		27,30 Kg	1
128607724349	D	Preto		27,30 Kg	1

### DUO STANDARD

Compasso elevatório/rebatível para portas em madeira ou com perfil de alumínio, com largura mínima de 45mm. Para altura de porta entre 200 a 500mm. Possibilidade de escolha do ângulo de abertura: 75°, 90° ou 110°.



128607722959 128607713853

CÓDIGO	ACABAMENTO	TIPO DE PRODUTO	PESO	CAIXA
128607722958	Branco		12 kg	1
128607713853	Niquelado		12 kg	1
128607722959	Preto		12 kg	1

## FREE-UP E ELÉTRICO



Compasso elevatório elétrico. Para portas de uma folha em madeira ou com perfil de alumínio. Conexão paralela, prevenção de colisões e função de limpeza programável.



CÓDIGO	ACABAMENTO	TIPO DE PRODUTO	PESO	CAIXA
128607730139	Niquelado, Antracite		9,7 kg	1
128607730138	Niquelado, Branco		9,7 kg	1
128607730137	Niquelado, Cinza		9,7 kg	1



128607730138 128607730139

## FREE-UP TIC-TAC



Compasso elevatório Push para portas de uma folha em madeira ou com perfil de alumínio. Ajuste em altura, lateral e em inclinação de +/-1,5 mm.



128607730129 128607730130

CÓDIGO	ACABAMENTO	TIPO DE PRODUTO	PESO	CAIXA
128607730132	Branco		1	1
128607730130	Niquelado, Antracite		6,7 kg	1
128607730133	Niquelado, Antracite		9,7 kg	1
128607730129	Niquelado, Branco		6,7 kg	1
128607730128	Niquelado, Cinza		6,7 kg	1
128607730131	Niquelado, Cinza		9,7 kg	1

IMPRESINDIVEIS:

128607716555 BARRA 774mm P/COMPASSO FREE-UP 372.33.694  
128607716556 BARRA 1074mm P/COMPASSO FREE-UP 372.33.696

## FREE-UP SOFT



Compasso elevatório para portas de uma folha em madeira ou com perfil de alumínio. Possibilidade de escolha da posição de paragem, mecanismo de abertura e fecho suave. Ajuste em altura, lateral e em inclinação de +/-1,5 mm.



128607730125 128607730124

CÓDIGO	ACABAMENTO	TIPO DE PRODUTO	PESO	CAIXA
128607730125	Niquelado, Antracite		6,7 kg	1
128607730127	Niquelado, Antracite		9,7 kg	1
128607730124	Niquelado, Branco		6,7 kg	1
128607730126	Niquelado, Branco		9,7 kg	1
128607716980	Niquelado, Cinza		6,7 kg	1
128607716990	Niquelado, Cinza		9,7 kg	1

IMPRESINDIVEIS:

128607716555 BARRA 774mm P/COMPASSO FREE-UP 372.33.694  
128607716556 BARRA 1074mm P/COMPASSO FREE-UP 372.33.696

## BARRA PARA COMPASSOS FREE-UP



Barra transversal, para balanço/subida livre. Para conectar as respectivas peças de encaixe.



CÓDIGO	ACABAMENTO	TIPO DE PRODUTO	LARGURA
128607716555	Anodizado mate		774mm
128607716556	Anodizado mate		1074mm

## FREE FOLD SOFT



Compasso elevatório para porta dupla com divisão, de madeira ou com perfil de alumínio. Possibilidade de ajuste: em altura, na lateral, em profundidade do painel superior (através da dobradiça invisível) e painel inferior (através da dobradiça de ligação).



128607730120 128607730121

CÓDIGO	ACABAMENTO	TIPO DE PRODUTO	PESO	CAIXA
128607730121	Antracite		12,2 kg	1
128607730120	Branco		12,2 kg	1
128607730119	Cinza		12,2 kg	1

## FREE FOLD E ELÉTRICO



Compasso elevatório elétrico para porta dupla com divisão, de madeira ou com perfil de alumínio. Silencioso e suave, tem conexão paralela, prevenção de colisões e função de limpeza programável.



CÓDIGO	ACABAMENTO	TIPO DE PRODUTO	PESO	CAIXA
128607730122	Niquelado, Branco		14,6 kg	1
128607724065	Niquelado, Cinza		14,6 kg	1

## ENGATE COMPASSO NSDX

Suporte NSDX para portas de madeira é uma peça complementar para a instalação da bússola absorvente de quedas NSDX.



CÓDIGO	ACABAMENTO	TIPO DE PRODUTO	MATERIAL	CAIXA
141807735182	Niquelado		Aço	20

**IMPRESCINDÍVEIS:**

- 141807724045 COMPASSO REG. ELEVATÓRIO ESQ. 1234007
- 141807724046 COMPASSO REG. ELEVATÓRIO DIR. 1234107 (p. 104)
- 141807733839 COMPASSO NSDX BAÚ 20-70KG NIQ ESQ 1243007
- 141807733840 COMPASSO NSDX BAÚ 20-70KG NIQ DIR 1242907 (p. 104)

## AMORTECEDOR GÁS ECO

Amortecedor a gás Eco, para portas de madeira e de alumínio com espessura entre 16 a 19mm. Possibilidade de escolher o ângulo de abertura: 80°, 90° ou 100°. Para sobreposições de ilharga diferentes a 15mm, adicionar mais 15mm ao valor A. Para portas com largura superior a 450mm, usar 2 amortecedores.

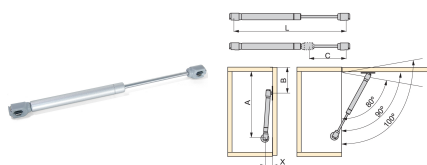

CÓDIGO	TIPO DE PRODUTO	PESO	LARGURA	MEDIDA	CAIXA
141807704054		8 kg	276mm	100mm	20

**ACESSÓRIOS:**

- 141807733915 ENGATE DE PISTÃO P/PORTA ALUMÍNIO 282 NIQ 1228207
- 141807733911 ENGATE ILHARGA SEM PIVOT NIQ 1266607 (p. 103)
- 141807733912 ENGATE ILHARGA COM PIVOT NIQ 1228007
- 141807733913 ENGATE DE PISTÃO P/PORTA MADEIRA NIQ 1228107 (p. 103)
- 141807733914 ENGATE DE PISTÃO P/PORTA ALUMÍNIO 324 NIQ 1232407 (p. 103)

## AMORTECEDOR GÁS

Amortecedor a gás para portas de madeira e de alumínio com espessura entre 16 a 19mm (e dobradiça reta de copo com sobreposição da ilharga de 15mm). Para sobreposições de ilharga diferentes de 15mm, adicionar mais 15 mm ao valor A. Para portas de largura superior a 450mm, usar 2 amortecedores.

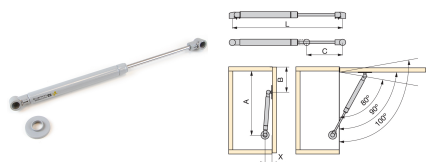

CÓDIGO	ACABAMENTO	TIPO DE PRODUTO	PESO	LARGURA	MEDIDA	CAIXA
141807710683	Cinza		5 kg	180mm	50mm	20
141807711246	Cinza		5 kg	243mm	80mm	20
141807708254	Cinza		5 kg	276mm	100mm	20
141807711627	Cinza		8 kg	243mm	80mm	20
141807709791	Cinza		8 kg	276mm	100mm	20
141807707038	Cinza		8 kg	470mm	200mm	20
141807710395	Cinza		11 Kg	243mm	80mm	20
141807710005	Cinza		11 Kg	276mm	100mm	20
141807708619	Cinza		11 Kg	470mm	200mm	20

**ACESSÓRIOS:**

- 141807733911 ENGATE ILHARGA SEM PIVOT NIQ 1266607 (p. 103)
- 141807733912 ENGATE ILHARGA COM PIVOT NIQ 1228007
- 141807733913 ENGATE DE PISTÃO P/PORTA MADEIRA NIQ 1228107 (p. 103)
- 141807733914 ENGATE DE PISTÃO P/PORTA ALUMÍNIO 324 NIQ 1232407 (p. 103)
- 141807733915 ENGATE DE PISTÃO P/PORTA ALUMÍNIO 282 NIQ 1228207

## ENGATE DE PISTÃO PORTA ALUMÍNIO

Engate de pistão para portas de alumínio 282 Concebido para fixar firmemente o pistão de abertura em portas de alumínio, garante estabilidade e evita movimentos indesejados após a instalação.

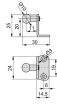

CÓDIGO	ACABAMENTO	TIPO DE PRODUTO	CAIXA
141807733915	Niquelado		20

## ENGATE ILHARGA SEM PIVOT



O engate lateral sem pivô para pistões é um complemento que permite o engate lateral do pistão, sendo útil e necessário para a abertura de portas elevatórias ou sanfonadas.



CÓDIGO	ACABAMENTO	TIPO DE PRODUTO	CAIXA
141807733911	Niquelado		20

## ENGATE DE PISTÃO PORTA ALUMÍNIO



Engate de pistão para portas de alumínio 324. Concebido para fixar o pistão de elevação ao interior do módulo.

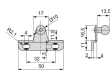

CÓDIGO	ACABAMENTO	TIPO DE PRODUTO	CAIXA
141807733914	Niquelado		20

## ENGATE DE PISTÃO PORTA MADEIRA



O gancho para pistão de porta de madeira niquelado é um complemento fundamental para a instalação do pistão e seus materiais permitem suportar o peso amortecido pelo pistão.

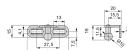

CÓDIGO	ACABAMENTO	TIPO DE PRODUTO	CAIXA
141807733913	Niquelado		20

## ENGATE ILHARGA COM PIVOT



O engate do pistão é projetado para enganchar o pistão de elevação e colocá-lo dentro do módulo. Suporta um peso de até 8kg e oferece toda a resistência necessária para posicionar o pistão de forma a que não se mova ou escorregue após a instalação.



CÓDIGO	ACABAMENTO	TIPO DE PRODUTO	CAIXA
141807733912	Niquelado		20

## OUTROS

### COMPASSO REG. ELEVATÓRIO DIR.



Compasso para Portas elevatórias com amortecimento de quedas. Força regulável de 20-70 kgxcm. Versão para instalação no lado direito. Fabricado em Aço e zamak com acabamento Niquelado.



CÓDIGO	ACABAMENTO	TIPO DE PRODUTO	PESO	CAIXA
141807724045	Niquelado		20-70kg x cm	20
141807724046	Niquelado		20-70kg x cm	20

IMPRESINDIVEIS:

141807735182 ENGATE COMPASSO NSDX P/MADEIRA 1234207 (p. 102)

### COMPASSO NSDX BAÚ 20-70KG DIR.



Compasso elevatório para portas com altura mínima 300mm. Possibilidade de regulação da velocidade de descida da porta através de parafuso. Sem paragem intermédia.

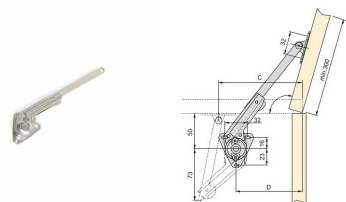

CÓDIGO	ACABAMENTO	TIPO DE PRODUTO	PESO	CAIXA
141807733839	Niquelado		20-70kg x cm	20
141807733840	Niquelado		20-70kg x cm	20

IMPRESINDIVEIS:

141807735182 ENGATE COMPASSO NSDX P/MADEIRA 1234207 (p. 102)

### SISTEMA ELEVAÇÃO DE MARQUESA



Sistema de elevação de marquesa com 18 níveis. Altura de elevação até 300mm.

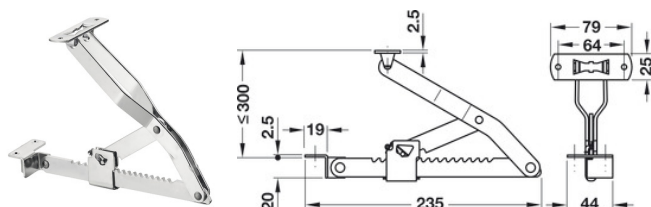

CÓDIGO	ACABAMENTO	TIPO DE PRODUTO	ALTURA	CAIXA
228606622519	Aço zincado		300mm	1

### LATERAIS DE SAPATEIRA



Laterais para sapateira.



CÓDIGO	ACABAMENTO	TIPO DE PRODUTO	LARGURA	ALTURA	CAIXA
136405209205	Cinza		150mm	265mm	35

# MESAS

- 106 MESAS
- 107 PÉS DE MESA
- 109 BASES GIRATÓRIAS
- 110 ACESSÓRIOS

## MESA RAFFAELLO ANTRACITE 800X1470MM



CÓDIGO	TIPO DE PRODUTO	MEDIDA
116706635026		800x1470mm

ACESSÓRIOS:

- 116706635024 CAMA ALADINO NEW 18 STADR CINZA 1620X2000mm (p. 112)
- 116706634251 CAMA ELEVATÓRIA HORIZONTAL ALINEW24 92x1920mm CZ
- 116706634250 CAMA ELEVATÓRIA VERTICAL ALINEW24 92x1820mm CZ (p. 112)
- 116706634249 CAMA ELEVATÓRIA VERTICAL ALINEW24 92x1920mm CZ (p. 112)

## PÉS DE MESA

### PÉ DE MESA ARTICULADO

Par de pernas articuladas para tampos de mesa.



169604126428

CÓDIGO	ACABAMENTO	TIPO DE PRODUTO
169604122699	Cinza	
169604126428	Preto	

### PÉ DE BANCO ARTICULADO

Par de pernas articuladas para bancos.



169604126429

CÓDIGO	ACABAMENTO	TIPO DE PRODUTO
169604122700	Cinza	
169604126429	Preto	

### PÉS DE MESA SQUARE

Conjunto de pés de mesa retangulares para mesa, em aço. Capacidade de carga de 80kg por pé.

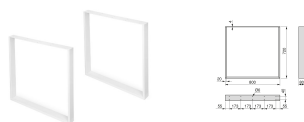

141804132116

CÓDIGO	ACABAMENTO	TIPO DE PRODUTO	PESO	LARGURA	ALTURA
141804132678	Branco		80 kg	600mm	720mm
141804132679	Branco		80 kg	800mm	720mm
141804132116	Preto		80 kg	800mm	720mm
141804131218	Preto		80 kg	800mm	720mm

### PÉS DE MESA CROSS

Conjunto de pés para mesa em aço. Capacidade de 80Kg por pé.



141804132677

CÓDIGO	ACABAMENTO	TIPO DE PRODUTO	PESO	LARGURA	ALTURA
141804132676	Branco		80 kg	695mm	695mm
141804132677	Preto		80 kg	695mm	695mm

## PÉS DE MESA

### MESA MOTORIZADA REGULÁVEL



Mesa motorizada com regulação eléctrica em altura de 660 a 1170mm e carga máxima de 55kg.



CÓDIGO	ACABAMENTO	TIPO DE PRODUTO	PESO
141802327001	Branco		55 kg

MOBILIÁRIO

### PÉ DE MESA REDONDO Ø60



Pé de mesa em formato cilíndrico, com regulação de 0 a 30mm.

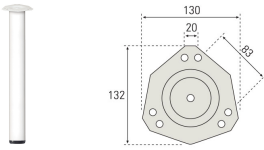

CÓDIGO	ACABAMENTO	TIPO DE PRODUTO	DIAMETRO	ALTURA	CAIXA
185604131913	Branco		60mm	710mm	4
185604131914	Preto		60mm	710mm	4



185604131914

## BASES GIRATÓRIAS

### BASE GIRATÓRIA 100KG

Base giratória para tampos de mesa.



CÓDIGO	ACABAMENTO	TIPO DE PRODUTO	PESO	DIAMETRO	CAIXA
128602321481	Preto		100 kg	292mm	1

### BASE GIRATÓRIA 100KG

Plataforma giratória de 360° para instalação no móvel. Deslizamento através de rolamentos metálicos.

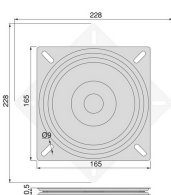

CÓDIGO	ACABAMENTO	TIPO DE PRODUTO	PESO	LARGURA	ALTURA	CAIXA
141807410107	Preto		100 kg	165mm	165mm	20

### BASE GIRATÓRIA 300KG

Base giratória para tampos de mesa.

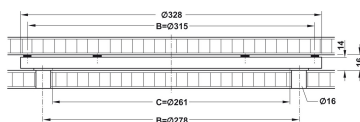

CÓDIGO	ACABAMENTO	TIPO DE PRODUTO	PESO	DIAMETRO	CAIXA
128607425076	Zincado		300 kg	328mm	1

## PAINEL PARA MESA BRANCO



Painel em madeira para mesas de cozinha ou escritório.

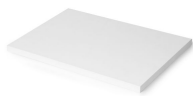

CÓDIGO	ACABAMENTO	TIPO DE PRODUTO	LARGURA	CAIXA	PROFUNDIDADE
141804132680	Branco		600mm	1	200mm
141804132681	Branco		900mm	1	500mm
141804132682	Branco		1150mm	1	750mm

## PAINEL PARA MESA CARVALHO



Painel em madeira para mesas de cozinha ou escritório.

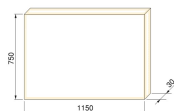

CÓDIGO	ACABAMENTO	TIPO DE PRODUTO	LARGURA	CAIXA	PROFUNDIDADE
141804132683	Carvalho		600mm	1	200mm
141804132684	Carvalho		900mm	1	500mm
141804132685	Carvalho		1150mm	1	750mm

# CAMAS

- 112 SISTEMAS ELEVATÓRIOS P/CAMA
- 114 SISTEMAS COMBINADOS SOFÁ-CAMA
- 115 ACESSÓRIOS P/CAMAS ELEVATÓRIAS
- 116 ACESSÓRIOS P/CAMAS

## CAMA ELEVATÓRIA VERTICAL ALINEW24



Ali é uma cama retrátil funcional com um mecanismo de abertura manual suave e equilibrado.



CÓDIGO	TIPO DE PRODUTO	MEDIDA
116706634250		92x1920mm

● **ACESSÓRIOS:**

- 116706632639 PAR CAPA METAL STANDARD BRANCA HORIZ/VERTIC BUNKBED
- 116706635026 MESA RAFFAELLO ANTRACITE 800X1470mm (p. 106)
- 116706634253 PAR TAMPAS METAL VERT/HORIZ +ALI/NILO BUNKBED (p. 115)
- 116706635025 PAR CAPAS METAL STD DELUXE VERT/HORIZ BRANCO (p. 115)
- 116706634252 PAR TAMPAS METAL DELUXE VERT/HORIZ BRANCA (p. 115)

## CAMA ELEVATÓRIA VERTICAL ALINEW24



Ali é uma cama retrátil funcional com um mecanismo de abertura manual suave e equilibrado.

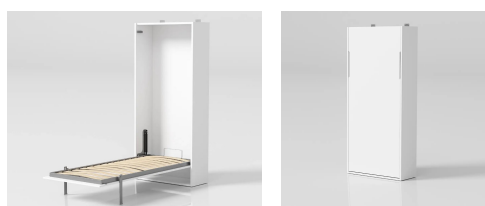

CÓDIGO	TIPO DE PRODUTO	MEDIDA
116706634249		92x1920mm

● **ACESSÓRIOS:**

- 116706632639 PAR CAPA METAL STANDARD BRANCA HORIZ/VERTIC BUNKBED
- 116706634252 PAR TAMPAS METAL DELUXE VERT/HORIZ BRANCA (p. 115)
- 116706634253 PAR TAMPAS METAL VERT/HORIZ +ALI/NILO BUNKBED (p. 115)
- 116706635025 PAR CAPAS METAL STD DELUXE VERT/HORIZ BRANCO (p. 115)
- 116706635026 MESA RAFFAELLO ANTRACITE 800X1470mm (p. 106)

## CAMA ALADINO NEW 18



Aladino é uma cama Murphy prática com abertura manual fácil e equilibrada. Sua robustez a torna adequada para uso diário, graças às seções tubulares reforçadas (60x30) que impedem a deformação das portas, garantindo sua longa vida útil.



CÓDIGO	TIPO DE PRODUTO	MEDIDA
116706635024		1620x2000mm

● **ACESSÓRIOS:**

- 116706632639 PAR CAPA METAL STANDARD BRANCA HORIZ/VERTIC BUNKBED
- 116706634252 PAR TAMPAS METAL DELUXE VERT/HORIZ BRANCA (p. 115)
- 116706634253 PAR TAMPAS METAL VERT/HORIZ +ALI/NILO BUNKBED (p. 115)
- 116706635025 PAR CAPAS METAL STD DELUXE VERT/HORIZ BRANCO (p. 115)
- 116706635026 MESA RAFFAELLO ANTRACITE 800X1470mm (p. 106)

## CAMA ELEVATÓRIA HORIZONTAL ALINEW24



Ali é uma cama retrátil funcional com um mecanismo de abertura manual suave e equilibrado.



CÓDIGO	TIPO DE PRODUTO	MEDIDA
116706634251		92x1920mm

● **ACESSÓRIOS:**

- 116706632639 PAR CAPA METAL STANDARD BRANCA HORIZ/VERTIC BUNKBED
- 116706634252 PAR TAMPAS METAL DELUXE VERT/HORIZ BRANCA (p. 115)
- 116706634253 PAR TAMPAS METAL VERT/HORIZ +ALI/NILO BUNKBED (p. 115)
- 116706635025 PAR CAPAS METAL STD DELUXE VERT/HORIZ BRANCO (p. 115)
- 116706635026 MESA RAFFAELLO ANTRACITE 800X1470mm (p. 106)

## SISTEMA CAMA OCULTA VERT ALI NEW24



Ali é uma cama retrátil funcional com um mecanismo de abertura manual suave e equilibrado. STOCK LIMITADO.



CÓDIGO	TIPO DE PRODUTO	MEDIDA
116706632336		1420x2020

### ACESSÓRIOS:

- 116706634253 PAR TAMPA METAL VERT/HORIZ +ALI/NILO BUNKBED (p. 115)
- 116706634252 PAR TAMPA METAL DELUXE VERT/HORIZ BRANCA (p. 115)
- 116706635025 PAR CAPAS METAL STD DELUXE VERT/HORIZ BRANCO (p. 115)
- 116706632639 PAR CAPA METAL STANDARD BRANCA HORIZ/VERTIC BUNKBED

## ESTOFO SOFÁ ALADINO 1620MM



sofá dobrável  
Modularidade

	1P	2P	3P	4P
Altura	840	840	840	840
Profundidade	840	840	840	840
Comprimento	1620	1620	1620	1620
Altura do encosto	1000	1000	1000	1000
Altura do assento	450	450	450	450
Profundidade do assento	550	550	550	550
Profundidade do encosto	550	550	550	550
Altura do pé	100	100	100	100
Altura do braço	650	650	650	650
Profundidade do braço	550	550	550	550
Altura do apoio	650	650	650	650
Profundidade do apoio	550	550	550	550

Todos os valores são expressos em milímetros e arredondados para cima.  
Consulte o manual de instruções para obter mais informações sobre o produto.

CÓDIGO	TIPO DE PRODUTO
116706635028	

● IMPRESCINDÍVEIS:

116706635027 ESTRUTURA SOFÁ 1620mm ALADINO NEW24 REBATIVEL ANT. (p. 114)

## ESTRUTURA SOFÁ 1620MM ALADINO NEW24 REBATIVEL ANT.



CÓDIGO	TIPO DE PRODUTO
116706635027	

● IMPRESCINDÍVEIS:

116706635028 ESTOFO SOFÁ ALADINO 1620mm FOR/ TEC. COR708 (p. 114)

## PAR TAMPA METAL

Par de tampas de chapa metálica moldadas.

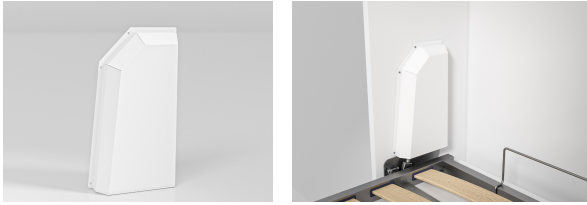

CÓDIGO	TIPO DE PRODUTO
116706634253	

ACESSÓRIOS:

- 116706634249 CAMA ELEVATÓRIA VERTICAL ALINEW24 92x1920mm CZ (p. 112)
- 116706634250 CAMA ELEVATÓRIA VERTICAL ALINEW24 92x1820mm CZ (p. 112)
- 116706634251 CAMA ELEVATÓRIA HORIZONTAL ALINEW24 92x1920mm CZ
- 116706635024 CAMA ALADINO NEW 18 STADR CINZA 1620X2000mm (p. 112)

## PAR TAMPA METAL DELUXE

Par de tampas de chapa metálica moldadas.

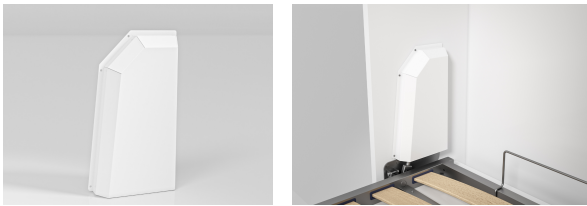

CÓDIGO	TIPO DE PRODUTO
116706634252	

ACESSÓRIOS:

- 116706634249 CAMA ELEVATÓRIA VERTICAL ALINEW24 92x1920mm CZ (p. 112)
- 116706634250 CAMA ELEVATÓRIA VERTICAL ALINEW24 92x1820mm CZ (p. 112)
- 116706634251 CAMA ELEVATÓRIA HORIZONTAL ALINEW24 92x1920mm CZ
- 116706635024 CAMA ALADINO NEW 18 STADR CINZA 1620X2000mm (p. 112)

## PAR CAPAS METAL

Par de tampas de chapa metálica moldadas.

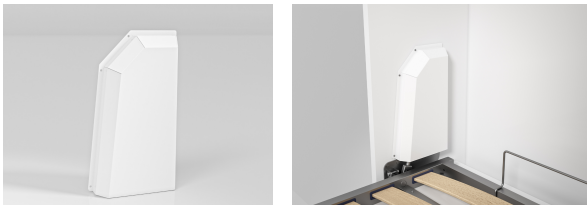

CÓDIGO	TIPO DE PRODUTO
116706635025	

ACESSÓRIOS:

- 116706634249 CAMA ELEVATÓRIA VERTICAL ALINEW24 92x1920mm CZ (p. 112)
- 116706634250 CAMA ELEVATÓRIA VERTICAL ALINEW24 92x1820mm CZ (p. 112)
- 116706634251 CAMA ELEVATÓRIA HORIZONTAL ALINEW24 92x1920mm CZ
- 116706635024 CAMA ALADINO NEW 18 STADR CINZA 1620X2000mm (p. 112)

## PAR CAPA METAL STANDARD

Par de tampas de chapa metálica moldadas.

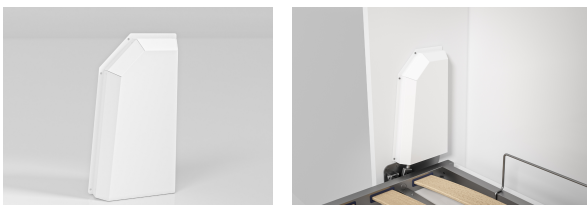

CÓDIGO	TIPO DE PRODUTO
116706632639	

ACESSÓRIOS:

- 116706634249 CAMA ELEVATÓRIA VERTICAL ALINEW24 92x1920mm CZ (p. 112)
- 116706634250 CAMA ELEVATÓRIA VERTICAL ALINEW24 92x1820mm CZ (p. 112)
- 116706634251 CAMA ELEVATÓRIA HORIZONTAL ALINEW24 92x1920mm CZ
- 116706635024 CAMA ALADINO NEW 18 STADR CINZA 1620X2000mm (p. 112)

## ENGATE PARA ESTRADO DE CAMA



Engate / Tranqueiro de travessão de cama.

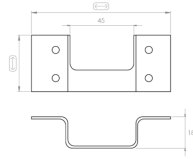

CÓDIGO	ACABAMENTO	TIPO DE PRODUTO	CAIXA	MEDIDA ENTRE FUROS
168408116095	Zincado		500	45mm

## ENGATE CAMA 670



Engate / tranqueiro para cama de 2 pinos.

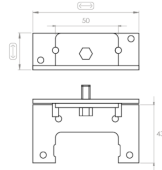
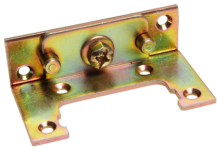

CÓDIGO	ACABAMENTO	TIPO DE PRODUTO	CAIXA	MEDIDA ENTRE FUROS
136406611650	Galvanizado		150	50mm

# SISTEMAS PORTA DE CORRER DE FOLE

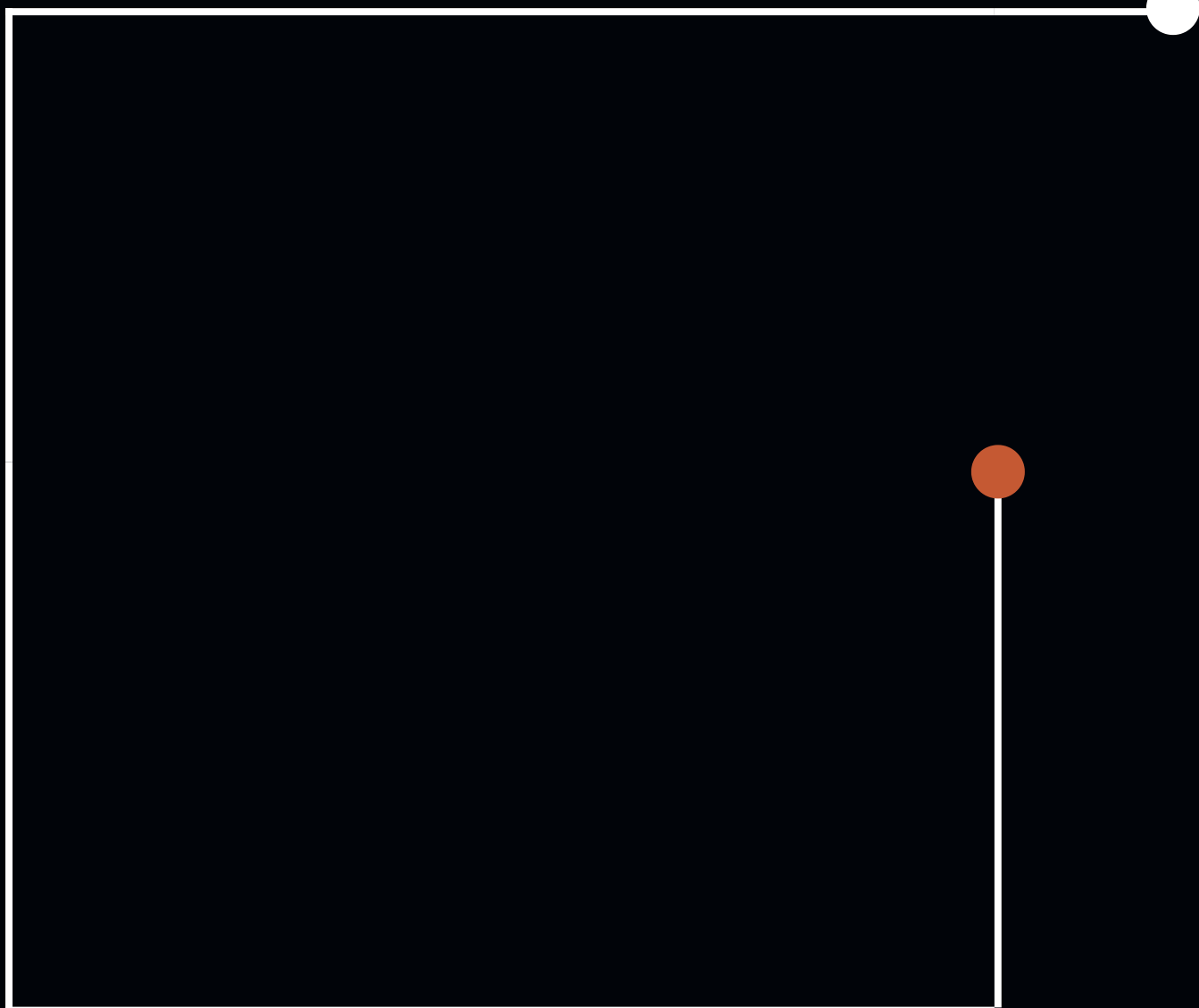

## CALHA SUPERIOR ZIGZAG

B

Calha superior em alumínio para sistema de portas de correr ZIGZAG.

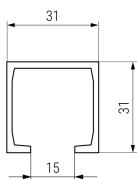
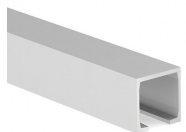

CÓDIGO	ACABAMENTO	TIPO DE PRODUTO	LARGURA	CAIXA
201206529220	Alumínio mate		3mt	10

**IMPRESINDIVEIS:**

- 201206529223 DOBRADIÇA UNIÃO PORTAS 879 ZIGZAG 1058.20
- 201206529219 SISTEMA P/2 PORTAS 869 ZIGZAG 1058.21
- 201206529224 SISTEMA 3/4 PORTAS 873 ZIGZAG 1058.26 (p. 119)
- 201206529225 DOBRADIÇA DUPLA UNIÃO 874 ZIGZAG 1058.27 (p. 119)
- 201206529222 DESLIZANTE INF. SIMPLES 876 ZIGZAG 1058.22 (p. 118)
- 201206529226 DESLIZANTE INF. DUPLO 878 ZIGZAG 1058.28 (p. 119)
- 201206529221 CALHA INF. 3MT ALUM. 1058.41 (p. 118)

## CALHA INFERIOR ZIGZAG

B

Calha inferior em alumínio para sistema de portas de correr ZIGZAG.

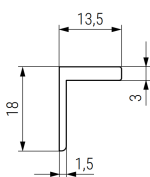

CÓDIGO	ACABAMENTO	TIPO DE PRODUTO	LARGURA	CAIXA
201206529221	Alumínio mate		3mt	10

**IMPRESINDIVEIS:**

- 201206529223 DOBRADIÇA UNIÃO PORTAS 879 ZIGZAG 1058.20
- 201206529219 SISTEMA P/2 PORTAS 869 ZIGZAG 1058.21
- 201206529224 SISTEMA 3/4 PORTAS 873 ZIGZAG 1058.26 (p. 119)
- 201206529225 DOBRADIÇA DUPLA UNIÃO 874 ZIGZAG 1058.27 (p. 119)
- 201206529222 DESLIZANTE INF. SIMPLES 876 ZIGZAG 1058.22 (p. 118)
- 201206529226 DESLIZANTE INF. DUPLO 878 ZIGZAG 1058.28 (p. 119)
- 201206529220 CALHA SUP. 3MT ALUM. 1058.19 (p. 118)

## ROLETE INFERIOR ZIGZAG

B

Rolete inferior para sistema de portas de correr ZIGZAG, para a porta 1.

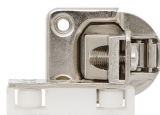

CÓDIGO	ACABAMENTO	TIPO DE PRODUTO	CAIXA
201206529222	Niquelado		60

**IMPRESINDIVEIS:**

- 201206529223 DOBRADIÇA UNIÃO PORTAS 879 ZIGZAG 1058.20
- 201206529219 SISTEMA P/2 PORTAS 869 ZIGZAG 1058.21
- 201206529224 SISTEMA 3/4 PORTAS 873 ZIGZAG 1058.26 (p. 119)
- 201206529225 DOBRADIÇA DUPLA UNIÃO 874 ZIGZAG 1058.27 (p. 119)
- 201206529226 DESLIZANTE INF. DUPLO 878 ZIGZAG 1058.28 (p. 119)
- 201206529220 CALHA SUP. 3MT ALUM. 1058.19 (p. 118)
- 201206529221 CALHA INF. 3MT ALUM. 1058.41 (p. 118)

## DOBRADIÇA UNIÃO PORTAS

B

Dobradiça de união de porta 879 ZIGZAG com eixo descentrado.



CÓDIGO	ACABAMENTO	TIPO DE PRODUTO	CAIXA
201206529223	Niquelado		1

**IMPRESINDIVEIS:**

- 201206529219 SISTEMA P/2 PORTAS 869 ZIGZAG 1058.21
- 201206529224 SISTEMA 3/4 PORTAS 873 ZIGZAG 1058.26 (p. 119)
- 201206529225 DOBRADIÇA DUPLA UNIÃO 874 ZIGZAG 1058.27 (p. 119)
- 201206529222 DESLIZANTE INF. SIMPLES 876 ZIGZAG 1058.22 (p. 118)
- 201206529226 DESLIZANTE INF. DUPLO 878 ZIGZAG 1058.28 (p. 119)

## DOBRADIÇA DUPLA UNIÃO ZIGZAG



Dobradiça de dupla união para sistema de portas de correr ZIGZAG.



CÓDIGO	ACABAMENTO	TIPO DE PRODUTO	CAIXA
201206529225	Niquelado		1

**IMPRESINDIVEIS:**

- 201206529223 DOBRADIÇA UNIÃO PORTAS 879 ZIGZAG 1058.20
- 201206529219 SISTEMA P/2 PORTAS 869 ZIGZAG 1058.21
- 201206529224 SISTEMA 3/4 PORTAS 873 ZIGZAG 1058.26 (p. 119)
- 201206529222 DESLIZANTE INF. SIMPLES 876 ZIGZAG 1058.22 (p. 118)
- 201206529226 DESLIZANTE INF. DUPLO 878 ZIGZAG 1058.28 (p. 119)
- 201206529220 CALHA SUP. 3MT ALUM. 1058.19 (p. 118)
- 201206529221 CALHA INF. 3MT ALUM. 1058.41 (p. 118)

## ROLETE SUPERIOR CENTRAL ZIGZAG



Rolete superior central para sistema de portas de correr ZIGZAG.



CÓDIGO	ACABAMENTO	TIPO DE PRODUTO	CAIXA
201206529224	Niquelado		1

**IMPRESINDIVEIS:**

- 201206529223 DOBRADIÇA UNIÃO PORTAS 879 ZIGZAG 1058.20
- 201206529219 SISTEMA P/2 PORTAS 869 ZIGZAG 1058.21
- 201206529225 DOBRADIÇA DUPLA UNIÃO 874 ZIGZAG 1058.27 (p. 119)
- 201206529222 DESLIZANTE INF. SIMPLES 876 ZIGZAG 1058.22 (p. 118)
- 201206529226 DESLIZANTE INF. DUPLO 878 ZIGZAG 1058.28 (p. 119)
- 201206529220 CALHA SUP. 3MT ALUM. 1058.19 (p. 118)
- 201206529221 CALHA INF. 3MT ALUM. 1058.41 (p. 118)

## DOBRADIÇA DUPLA UNIÃO ZIGZAG



Dobradiça de dupla união para sistema de portas de correr ZIGZAG.



CÓDIGO	ACABAMENTO	TIPO DE PRODUTO	CAIXA
201206529226	Niquelado		1

**IMPRESINDIVEIS:**

- 201206529223 DOBRADIÇA UNIÃO PORTAS 879 ZIGZAG 1058.20
- 201206529219 SISTEMA P/2 PORTAS 869 ZIGZAG 1058.21
- 201206529224 SISTEMA 3/4 PORTAS 873 ZIGZAG 1058.26 (p. 119)
- 201206529225 DOBRADIÇA DUPLA UNIÃO 874 ZIGZAG 1058.27 (p. 119)
- 201206529222 DESLIZANTE INF. SIMPLES 876 ZIGZAG 1058.22 (p. 118)
- 201206529220 CALHA SUP. 3MT ALUM. 1058.19 (p. 118)
- 201206529221 CALHA INF. 3MT ALUM. 1058.41 (p. 118)

## ROLETE SUPERIOR ZIGZAG



Rolete superior para sistema de portas de correr ZIGZAG.



CÓDIGO	ACABAMENTO	TIPO DE PRODUTO	CAIXA
201206529219	Niquelado		10

**IMPRESINDIVEIS:**

- 201206529223 DOBRADIÇA UNIÃO PORTAS 879 ZIGZAG 1058.20
- 201206529224 SISTEMA 3/4 PORTAS 873 ZIGZAG 1058.26 (p. 119)
- 201206529225 DOBRADIÇA DUPLA UNIÃO 874 ZIGZAG 1058.27 (p. 119)
- 201206529222 DESLIZANTE INF. SIMPLES 876 ZIGZAG 1058.22 (p. 118)
- 201206529226 DESLIZANTE INF. DUPLO 878 ZIGZAG 1058.28 (p. 119)
- 201206529220 CALHA SUP. 3MT ALUM. 1058.19 (p. 118)
- 201206529221 CALHA INF. 3MT ALUM. 1058.41 (p. 118)

# SISTEMA DE PORTA DE CORRER COPLANAR

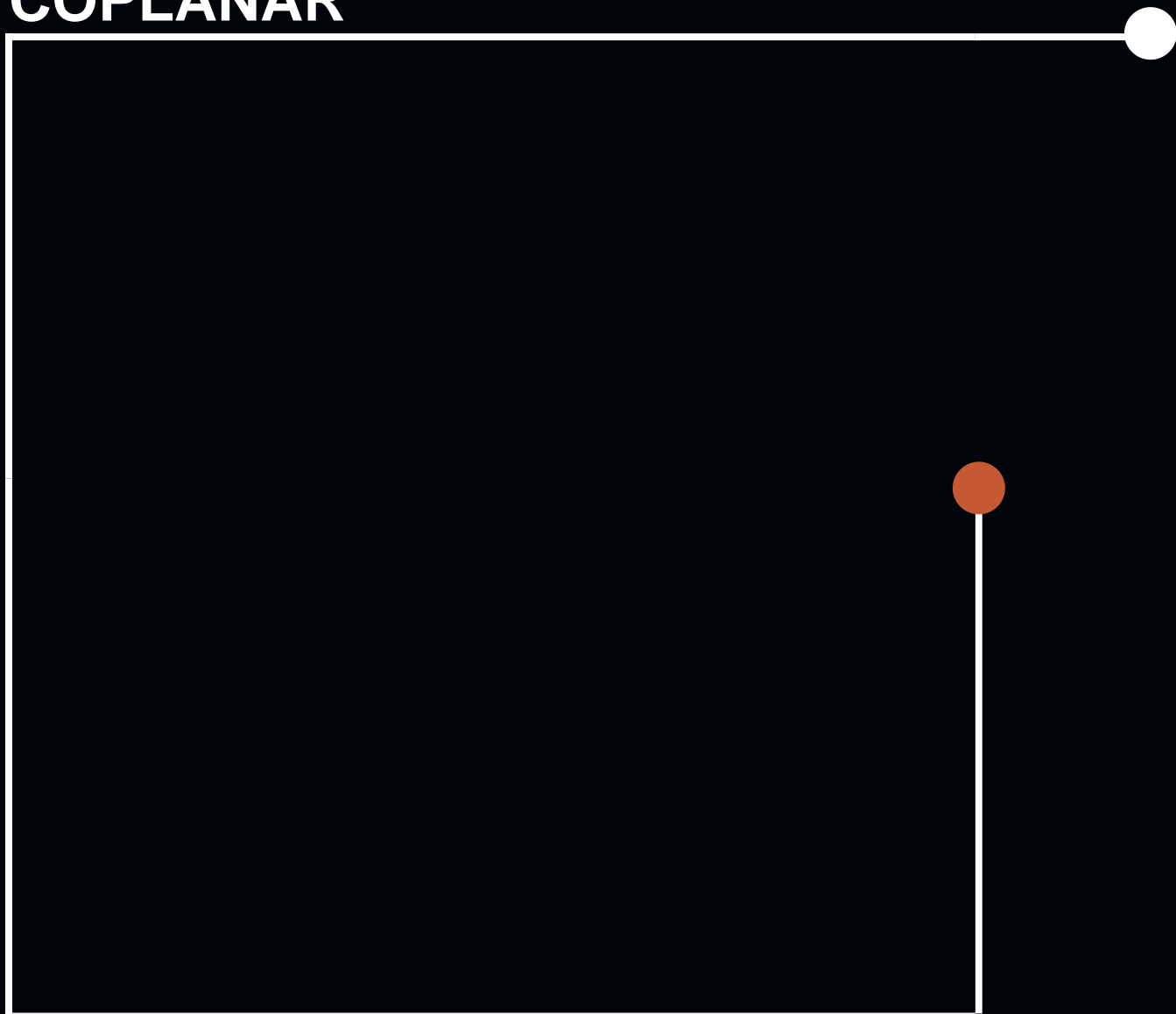

## SISTEMA PORTAS CORRER SLIDER S10



Sistema para 2 portas de correr com amortecedor para móveis baixos. Movimento amortecido na abertura e fecho da porta. Para portas com peso até 10kg cada. Para portas em madeira ou com perfil de alumínio.

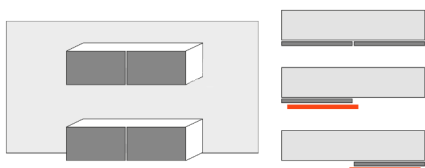

CÓDIGO	TIPO DE PRODUTO	APLICAÇÃO	PESO	ESPESSURA	MEDIDA	CAIXA
200406528518		1 porta	10 kg	16-30mm	1116-1371mm	1
200406528519		1 porta	10 kg	16-30mm	1372-1627mm	1
200406529464		1 porta	10 kg	16-30mm	1628-1883mm	1
200406529465		1 porta	10 kg	16-30mm	1884-2139mm	1
200406529466		1 porta	10 kg	16-30mm	2140-2400mm	1
200406528516		2 portas	10 kg	16-30mm	860-987mm	1
200406528517		2 portas	10 kg	16-30mm	988-1115mm	1

## SISTEMA PORTAS CORRER SLIDER S20



Sistema para 2 portas de correr com amortecedor para móveis baixos. Movimento amortecido na abertura e fecho da porta. Para portas com peso até 20kg cada. Para portas em madeira ou com perfil de alumínio.

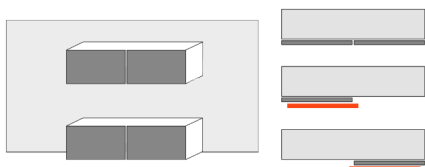

CÓDIGO	TIPO DE PRODUTO	APLICAÇÃO	PESO	ESPESSURA	LARGURA	CAIXA
200406528681		2 portas	20 kg	18-45mm	1200mm	1
200406528682		2 portas	20 kg	18-45mm	1400mm	1
200406528683		2 portas	20 kg	18-45mm	1600mm	1
200406528684		2 portas	20 kg	18-45mm	1800mm	1
200406528685		2 portas	20 kg	18-45mm	2000mm	1
200406528686		2 portas	20 kg	18-45mm	2200mm	1
200406528687		2 portas	20 kg	18-45mm	2400mm	1
200406528688		2 portas	20 kg	18-45mm	2600mm	1
200406528689		2 portas	20 kg	18-45mm	2800mm	1
200406528690		2 portas	20 kg	18-45mm	3000mm	1

# SISTEMAS DE PORTA DE RECOLHER



- 123 F-PARK
- 125 SALICE EXEDRA GRAVITY
- 127 HAWA CONCEPTA
- 129 ACCURIDE

## SISTEMA SLIDO F-PARK72 50A

B

Sistema para 1 porta de recolher. Espessura de 18 a 30mm. Dobradiças com mecanismo soft-close fornecidas no kit.



CÓDIGO	TIPO DE PRODUTO	APLICAÇÃO	PESO	ALTURA	CAIXA
228606528622		1 porta	30 kg	1200-1400mm	1
228606528623		1 porta	30 kg	1200-1400mm	1
228606528624		1 porta	30 kg	1990-2200mm	1
228606528625		1 porta	30 kg	1990-2200mm	1
128606527896		1 porta	50 kg	2200-2700mm	1
228606528626		1 porta	50 kg	2200-2700mm	1

IMPRESINDIVEIS:

228606524142 PERFIL CONEXÃO 1P SLIDO SPINFRONT 408.45.112 (p. 123)

## PERFIL CONEXÃO SLIDO F-PARK72

B

Perfil de ligação para ilhargas para Slido F-Park72 50A.

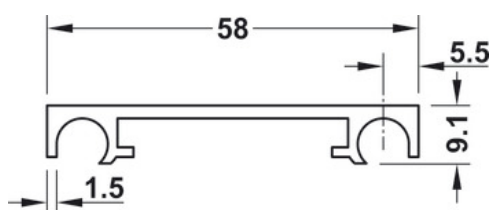
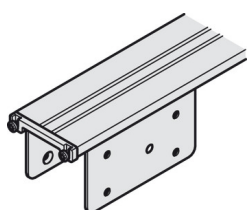

CÓDIGO	TIPO DE PRODUTO	APLICAÇÃO	CAIXA
228606524142		1 porta	1

## SISTEMA SLIDO F-PARK72 60B

B

Sistema de portas de recolher para portas com peso até 60 kg. Espessura de 18 a 30mm.



CÓDIGO	TIPO DE PRODUTO	APLICAÇÃO	PESO	ESPESSURA	ALTURA	CAIXA
128606520167		2 portas	60 kg	18-30mm	1200-1400mm	1
128606520168		2 portas	60 kg	18-30mm	1990-2200mm	1
128606523864		2 portas	60 kg	18-30mm	1990-2200mm	1
128606520170		2 portas	60 kg	18-30mm	2200-2700mm	1
128606520169		2 portas	60 kg	18-30mm	2200-2700mm	1

IMPRESINDIVEIS:

228606524144 COBERTURA FINETTA SPINF. 2D 1990-2200mm 408.45.106 (p. 124)

128606522807 ÍMAN P/PORTAS 20mm 408.45.102 (p. 124)

128606522808 PIN AJUSTE P/PORTAS 408.45.121 (p. 124)

228606524143 PERFIL CONEXÃO 1P SLIDO SPINF. 1830mm 408.45.109

## PERFIL CONEXÃO SLIDO F-PARK72 60B

B

Perfil de conexão para sistema Slido, em alumínio.

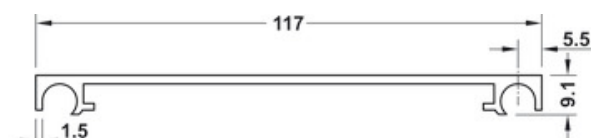
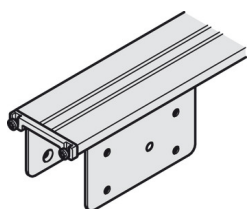

CÓDIGO	TIPO DE PRODUTO	APLICAÇÃO	LARGURA	CAIXA
228606524143		1 porta	1830mm	1

## PIN SLIDO F-PARK72 60B

B

Pino de ajuste para portas.

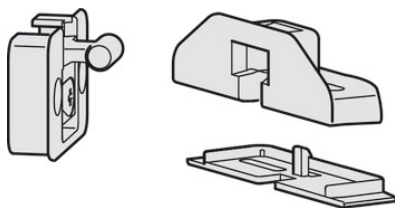

CÓDIGO	TIPO DE PRODUTO	CAIXA
128606522808		1

## ÍMAN SLIDO F-PARK72 60B

B

Íman de fixação de portas.

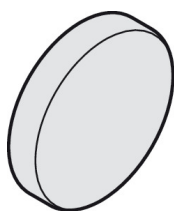

CÓDIGO	TIPO DE PRODUTO	DIAMETRO	CAIXA
128606522807		20mm	1

## PERFIL COBERTURA SLIDO F-PARK72 60B

B

Perfil de cobertura em alumínio.

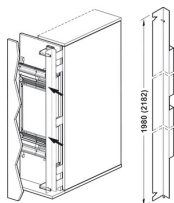

CÓDIGO	TIPO DE PRODUTO	ALTURA	CAIXA
228606524144		1990-2200mm	1
228606524145		2200-2700mm	1

## PERFIL COBERTURA EXEDRA GRAVITY



Perfil de cobertura para aparafusar.

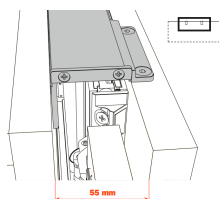

CÓDIGO	TIPO DE PRODUTO	CAIXA	PROFUNDIDADE
200406525599		1	400-650mm

## KIT DOBRADIÇAS PUSH



Kit de 5 dobradiças push niqueladas. 1 Dispositivo de abertura + 1 Contra fecho magnético regulável.

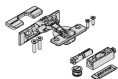

CÓDIGO	ACABAMENTO	TIPO DE PRODUTO
200406533980	Niquelado	

## KIT DOBRADIÇAS SMOVE



Kit composto por 5 dobradiças smove.



CÓDIGO	ACABAMENTO	TIPO DE PRODUTO	CAIXA
200406533981	Niquelado		1

## PERFIL VERTICAL GRAVITY



Perfil de cobertura. Corta-se no comprimento e insere-se o perfil de cobertura.

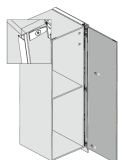

CÓDIGO	ACABAMENTO	TIPO DE PRODUTO	LARGURA	CAIXA
200406533979	Niquelado		3000mm	1

## EXEDRA GRAVITY IN



A porta aberta pode ser completamente recolhida para dentro do vão, garantindo um uso prático e discreto. As portas recolhem-se de forma fluida e controlada com um simples e leve toque.



CÓDIGO	ACABAMENTO	TIPO DE PRODUTO	PESO	ESPESSURA	LARGURA	ALTURA	CAIXA
200406533977	Niquelado		40 kg	10-30mm	300-900mm	1601-3000mm	1
200406533978	Niquelado		40 kg	10-30mm	300-900mm	1601-3000mm	1

**IMPRESINDIVÉIS:**

- 200406533981 KIT 5 DOBRADIÇAS SMOVE + 1 DISP NIQ YE55KITCS010AB (p. 125)
- 200406533980 KIT 5 DOBRADIÇAS PUSH + 1 DISP NIQ YE55KITCP010AB (p. 125)
- 200406525599 ACESS. FIXAÇÃO 400-650mm YE55KIT0001 (p. 125)
- 200406533979 PERFIL VERTICAL GRAVITY CINZA 3000mm YE55KIT0204

## EXEDRA GRAVITY OUT



A porta aberta pode ser completamente recolhida para dentro do vão, garantindo um uso prático e discreto. As portas são extraídas completamente de forma autônoma pela lateral com um movimento assistido, aplicando apenas uma leve pressão.



CÓDIGO	ACABAMENTO	TIPO DE PRODUTO	PESO	ESPESSURA	LARGURA	ALTURA	CAIXA
200406533975	Niquelado		40 kg	10-30mm	300-900mm	1601-3000mm	1
200406533976	Niquelado		40 kg	10-30mm	300-900mm	1601-3000mm	1

**IMPRESINDIVÉIS:**

- 200406533981 KIT 5 DOBRADIÇAS SMOVE + 1 DISP NIQ YE55KITCS010AB (p. 125)
- 200406533980 KIT 5 DOBRADIÇAS PUSH + 1 DISP NIQ YE55KITCP010AB (p. 125)
- 200406525599 ACESS. FIXAÇÃO 400-650mm YE55KIT0001 (p. 125)
- 200406533979 PERFIL VERTICAL GRAVITY CINZA 3000mm YE55KIT0204

## SISTEMA HAWA CONCEPTA



Sistema de portas de recolher. Kit para 1 porta (reversível). Integração total com o armário. Com soft-closing automático: portas com movimento suave e silencioso.



CÓDIGO	TIPO DE PRODUTO	APLICAÇÃO	PESO	LARGURA	ALTURA	CAIXA
228606528547		1 porta	25 kg	300-750mm	1250-1850mm	1
228606528548		1 porta	30 kg	300-900mm	1851-2300mm	1
228606524985		1 porta	40 kg	300-900mm	1851-2500mm	1
228606528549		1 porta	50 kg	300-900mm	2301-2850mm	1

### IMPRESINDIVEIS:

128606517890 NIVELADOR DE PORTA CONCEPTA MAGNÉTICO 408.30.229 (p. 127)  
 228606523836 PERFIL UNIÃO CONCEPTA 1P 55/900mm 408.30.092 (p. 127)  
 228606523835 PERFIL UNIÃO CONCEPTA 55mm 408.30.243

## PERFIL DE LIGAÇÃO CONCEPTA



Kit perfil de ligação entre painéis.

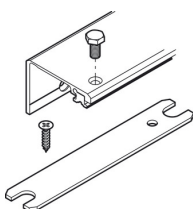

CÓDIGO	TIPO DE PRODUTO	APLICAÇÃO	LARGURA	CAIXA
228606523835		1 porta	650mm	1
228606523836		1 porta	900mm	1

## MAGNÉTICO CENTRAL CONCEPTA



Magnético central para 2 portas independentes. Fixação das portas na parte central.

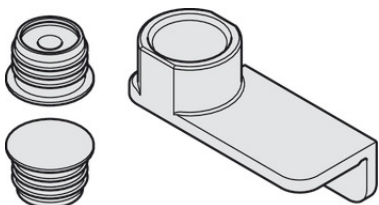

CÓDIGO	ACABAMENTO	TIPO DE PRODUTO	CAIXA
128606517890	Anodizado mate		1

## SISTEMA HAWA CONCEPTA FOLDING 25



Sistema de portas de recolher. Kit para 1 par de portas direitas ou esquerdas.



CÓDIGO	ACABAMENTO	VERSÃO	TIPO DE PRODUTO	APLICAÇÃO	PESO	ESPESSURA	ALTURA	CAIXA
628606528164	Anodizado mate	Direita		2 portas	25 kg	19 - 26mm	1250-1850mm	1
228606529576	Anodizado mate	Direita		2 portas	25 kg	19 - 26mm	1851-2600mm	1
628606528163	Anodizado mate	Esquerda		2 portas	25 kg	19 - 26mm	1250-1850mm	1
228606529575	Anodizado mate	Esquerda		2 portas	25 kg	19 - 26mm	1851-2600mm	1

### IMPRESINDIVEIS:

128606517890 NIVELADOR DE PORTA CONCEPTA MAGNÉTICO 408.30.229 (p. 127)  
 228606524030 ACCESS. CONCEPTA FOLD 25KG PLACA CONEXÃO 408.30.400 (p. 128)  
 228606529578 CONCEPTA FOLD. 25 PERFIL REFORÇO 2600mm 408.30.970 (p. 128)  
 228606524028 ACCESS. CONCEPTA FOLD 25KG PERFIL INF. 408.30.432  
 128606519906 KIT PERFIL INF. CONCEPTA 1300mm 408.30.961 (p. 128)

## PERFIL INFERIOR CONCEPTA



Perfil inferior para Hawa Folding Concepta 25.

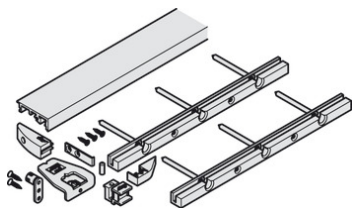

CÓDIGO	ACABAMENTO	TIPO DE PRODUTO	LARGURA	CAIXA
128606519906	Anodizado mate		1300mm	1
228606524028	Anodizado mate		2000mm	1

## PERFIL SUPERIOR CONCEPTA



Perfil superior estabilizador para Folding Concepta 25.

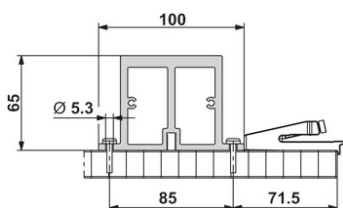
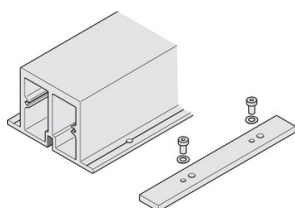

CÓDIGO	ACABAMENTO	TIPO DE PRODUTO	LARGURA	CAIXA
228606529578	Anodizado mate		2600mm	1

## CHAPA LIGAÇÃO CONCEPTA FOLDING



Chapa de ligação para Hawa Folding Concepta 25.

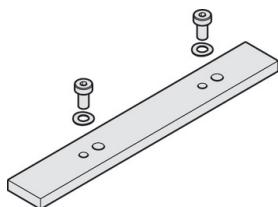

CÓDIGO	ACABAMENTO	TIPO DE PRODUTO	CAIXA
228606524030	Anodizado mate		1

## SISTEMA PORTAS ACCURIDE 1319

B

Sistema para 1 porta de recolher de pequena dimensão. Para portas com peso até 5,5kg, altura até 700 mm e espessura 16-20mm.



CÓDIGO	TIPO DE PRODUTO	APLICAÇÃO	PESO	LARGURA	CAIXA
228602318736		1 porta	5,5 kg	350mm	1
128602320112		1 porta	5,5 kg	400mm	1
128602315718		1 porta	5,5 kg	450mm	1
128601318993		1 porta	5,5 kg	500mm	1
128608617665		1 porta	5,5 kg	550mm	1
128602314493		1 porta	5,5 kg	600mm	1

## SISTEMA PORTAS ACCURIDE 1321

B

Sistema para 1 porta de recolher pequena dimensão. Para portas com peso até 14kg, altura até 1065mm, largura até 610mm e espessura 19 a 38mm. Fornecido com dobradiças de copo 40 e calços.

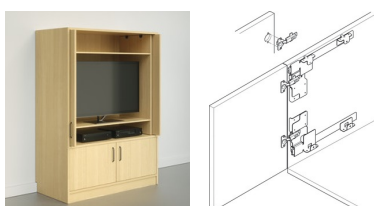

CÓDIGO	TIPO DE PRODUTO	APLICAÇÃO	PESO	LARGURA	CAIXA
228606528511		1 porta	14 kg	405mm	1
228606528512		1 porta	14 kg	456mm	1
228606525630		1 porta	14 kg	506mm	1
228606528513		1 porta	14 kg	557mm	1
228606528514		1 porta	14 kg	608mm	1
228606528515		1 porta	14 kg	659mm	1
228606525346		1 porta	14 kg	710mm	1

# DIVERSOS

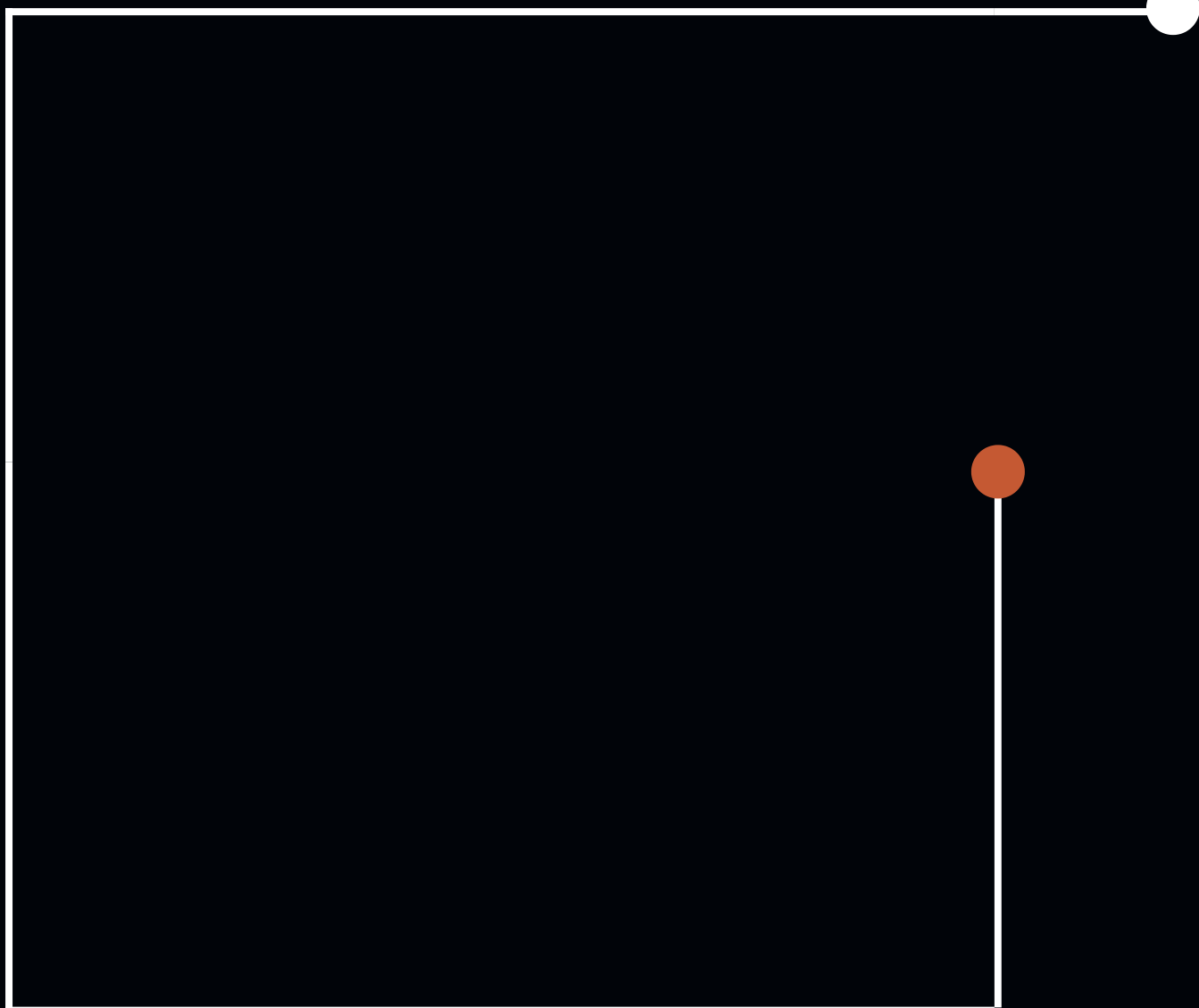

## PIN WINE



O Pin Wine permite que crie espaços personalizados para todos os tipos de garrafas. Tratamento soft touch, para uma maior estabilidade dos elementos.

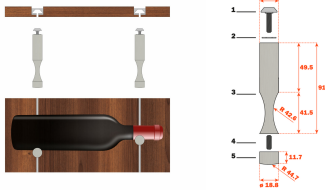

CÓDIGO	ACABAMENTO	TIPO DE PRODUTO	DIAMETRO	CAIXA
100406133360	Alumínio		18,8mm	12
100406128896	Titânio		18,8mm	12

IMPRESINDIVEIS:

100406133361 PERFIL PIN ALUMÍNIO D0B3LU300P (p. 131)

## PERFIL PARA PIN WINE



Perfil para aplicação com todos os modelos PIN.

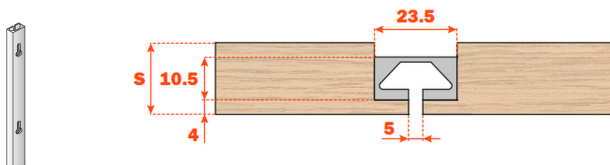

CÓDIGO	ACABAMENTO	TIPO DE PRODUTO	LARGURA	CAIXA
100406133361	Alumínio		-	16
100408128897	Titânio		3mt	16

## PIN HANG



O Pin Hang permite uma disposição ordenada de inúmeros acessórios e objetos de uso diário. O sistema pode ser utilizado em vários ambientes da casa, como entradas, salas de estar, wc, cozinha, e escritório. As composições podem ser feitas vertical ou horizontalmente.



CÓDIGO	ACABAMENTO	TIPO DE PRODUTO	PESO	DIAMETRO	CAIXA
100406133366	Alumínio		10 kg	18,8mm	12
100406133367	Titânio		10 kg	18,8mm	12

IMPRESINDIVEIS:

100406133361 PERFIL PIN ALUMÍNIO D0B3LU300P (p. 131)

## PIN KNIFE



O Pin Knife permite que crie espaços personalizados para todos os tipos de facas. Tratamento soft touch, para uma maior estabilidade dos elementos.

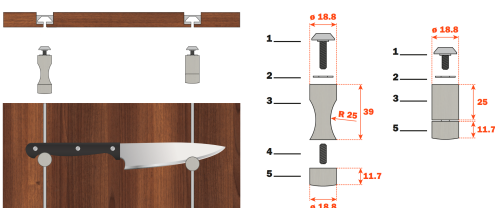

CÓDIGO	ACABAMENTO	TIPO DE PRODUTO	PESO	DIAMETRO	CAIXA
100406133362	Alumínio		15 kg	18,8mm	12
100406133363	Titânio		15 kg	18,8mm	12

IMPRESINDIVEIS:

100406133361 PERFIL PIN ALUMÍNIO D0B3LU300P (p. 131)

## PIN SHELF



O Pin Shelf permite que criar espaços personalizados para todos os tipos de prateleiras. Tratamento soft touch, para uma maior estabilidade dos elementos. Aconselha-se o uso de prateleira com profundidade de 160mm.

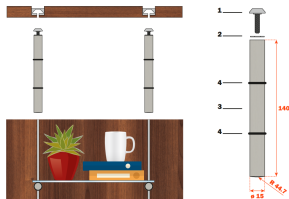

CÓDIGO	ACABAMENTO	TIPO DE PRODUTO	PESO	DIÂMETRO	CAIXA
100406133364	Alumínio		7,5 kg	15mm	12
100406133365	Titânio		7,5 kg	15mm	12

IMPRESINDIVEIS:

100406133361 PERFIL PIN ALUMÍNIO D0B3LU300P (p. 131)

## TENSOR PORTA 0910 9



Esticador para portas de roupeiro.

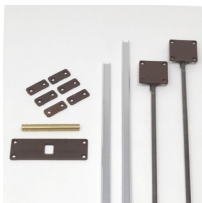

CÓDIGO	TIPO DE PRODUTO	CAIXA
267406511394		25

## TENSOR PORTA EVEN



Esticador para portas de roupeiro.



CÓDIGO	TIPO DE PRODUTO	CAIXA
241813924787		25

## TAMPAS ADESIVAS DIÂMETRO 13



Tampa adesiva para tapar parafusos, com diâmetro de 13mm.

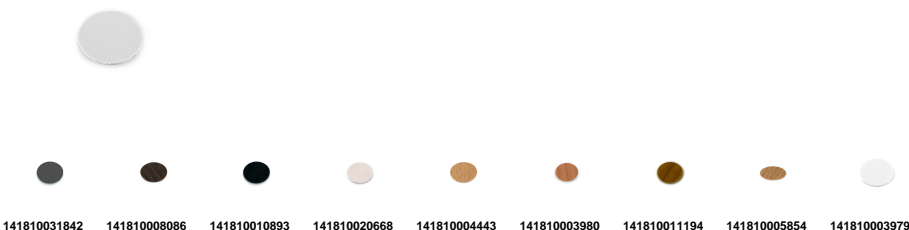

CÓDIGO	ACABAMENTO	TIPO DE PRODUTO	DIÂMETRO	CAIXA
141810031842	Antracite		13mm	1000
141810003979	Branco		13mm	1000
141810005854	Carvalho		13mm	1000
141810011194	Castanho		13mm	1000
141810003980	Cerejeira		13mm	1000
141810005112	Cinza		13mm	1000
141810004443	Faia		13mm	1000
141810020668	Linho bege		13mm	1000
141810010893	Preto		13mm	1000
141810008086	Wengué		13mm	1000



**BRAGA**

QUINTA DO CARREIRO, LOTE 1  
4700-154, BRAGA

+351 253 670 732

**BARCELOS**

LUGAR DO MONTE, LOTE 1º DE MAIO, LOJA B  
4755-232 GILMONDE – BARCELOS

+351 253 837 253

**PORTO**

RUA DE S. JOÃO DE SOBRADO Nº 3870  
4440-339 VALONGO

+351 912 484 655

geral@oferrolho.pt

PORTUGAL

[www.oferrolho.pt](http://www.oferrolho.pt)

